



ASSISTÊNCIA SOCIAL DE JOÃO MONLEVADE E SUA INFRAESTRUTURA

Bruna Cristina
Adilson Cruz

Doctum João Monlevade, Julho de 2021

CRAS

CRAS
Centro de Referência
de Assistência Social



O CRAS (Centro De Referência De Assistência Social) foi criado em 2005 em todo território nacional com intuito de ajudar pessoas; prevenir a ocorrência de situações de vulnerabilidade e riscos sociais, sendo assim o objetivo maior é dar suporte a quem realmente precisa e necessita de um atendimento melhor e prevenir que os vínculos familiares se rompam. É uma instituição responsável pela organização e oferta dos serviços de proteção básica do Sistema Único de Assistência Social (SUAS), “CRAS é uma unidade de proteção social básica das SUAS, que tem por objetivo prevenir a ocorrência de situações de vulnerabilidades e riscos sociais nos territórios (...)”.

JOÃO MONLEVADA

O CRAS precisa pertencer a uma área de vulnerabilidade da cidade; em João Monlevade foi feito um estudo para identificar a maior área de vulnerabilidade e a que mais se encaixava era o bairro Cruzeiro Celeste.



24 BAIRROS



**5 MIL FAMÍLIAS
ATENDIDAS**



**490 FAMÍLIAS
ACOMPANHADAS**

Hoje o cargo chefe do CRAS é o PAIF (Proteção e Atendimento Integral à Família) é um serviço que oferece acompanhamento psicossocial das famílias; eles fazer visitas domiciliares, acompanhamentos com psicólogos e assistentes sociais além de conseguir inserir famílias em outros serviços.

Apesar de fazer parte do sistema SUAS o CRAS se diferencia das demais instituições, pois além de ofertar serviços e ações, o mesmo possui funções exclusivas de ofertas públicas do trabalho social com Famílias do PAIF e a proteção social básica.

AS NORMAS DO CRAS E A PARTILHA DE RECURSOS FEITOS PELA ASSISTÊNCIA SOCIAL, SÃO ESTIPULADAS DE ACORDO COM O NÚMERO DE HABITANTES DE CADA MUNICÍPIO, SENDO ASSIM DIVIDIDO A QUANTIDADE DE SEDES PARA ATENDER A TODAS AS FAMÍLIAS DIRECIONADAS.

- PEQUENO PORTE I – MUNICÍPIO DE ATÉ 20.000 HABITANTES/5.000 FAMÍLIAS – MÍNIMO DE 1 CRAS PARA ATÉ 2.500 FAMÍLIAS REFERENCIADAS;
- PEQUENO PORTE II – MUNICÍPIO DE 20.001 A 50.000 HABITANTES/DE 5.000 A 10.000 FAMÍLIAS – MÍNIMO DE 1 CRAS;
- MÉDIO PORTE – MUNICÍPIO DE 50.001 A 100.000 HABITANTES/DE 10.000 A 25.000 FAMÍLIAS – MÍNIMO DE 2 CRAS;
- GRANDE PORTE - MUNICÍPIO DE 100.001 A 900.000 HABITANTES/DE 25.000 A 250.000 FAMÍLIAS – MÍNIMO DE 4 CRAS; METRÓPOLE - MUNICÍPIO DE MAIS DE 900.000 HABITANTES/MAIS DE 250.000 FAMÍLIAS – MÍNIMO DE 8 CRAS, CADA UMPARA ATÉ 5.000 FAMÍLIAS REFERENCIDAS.



A CIDADE DE JOÃO MONLEVADE POSSUI
UMA MÉDIA 80 MIL HABITANTES, ONDE
UMA INSTITUIÇÃO COMO O CRAS DEVE
SER DE MÉDIO PORTE.

UMA DAS MAIORES CAUSAS DE
CARÊNCIA E POR FALTA DE
INFRAESTRUTURA.

MUITAS VEZES HÁ RECURSOS
FINANCEIROS PARA DESENVOLVIMENTO
DAS

ATIVIDADES, MAS NÃO HÁ ESPAÇO
SUFICIENTE E NEM MESMO ADEQUADO
PARA QUE ISSO
ACONTEÇA.

Nova instalação do CRAS



Sede do CRAS



Terreno do novo CRAS



Mapa 1

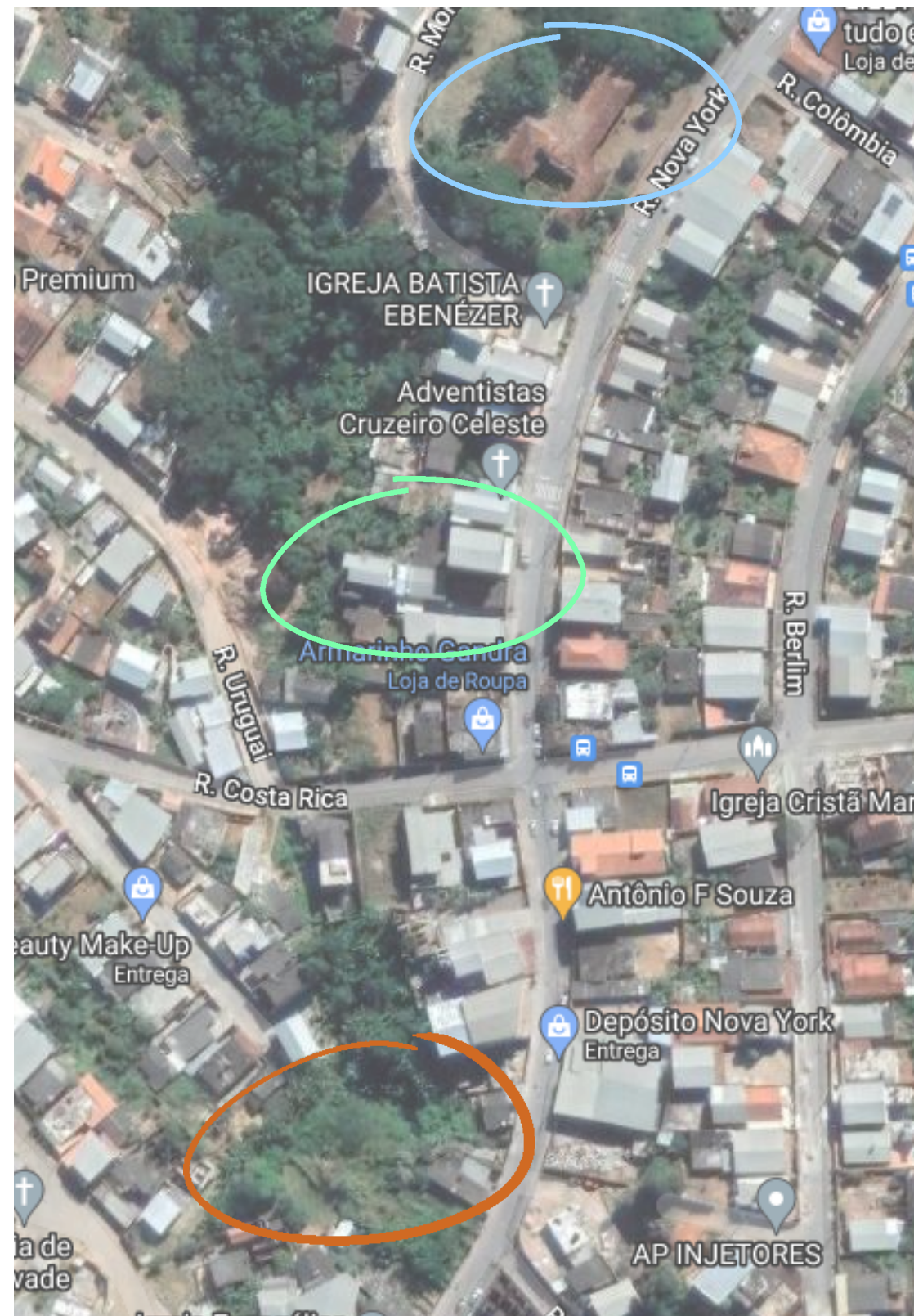

Legenda

Mapa de Localização

- CRAS Futuro
- CRAS Temporário
- CRAS em Reforma



João Monlevade

Mapa 2

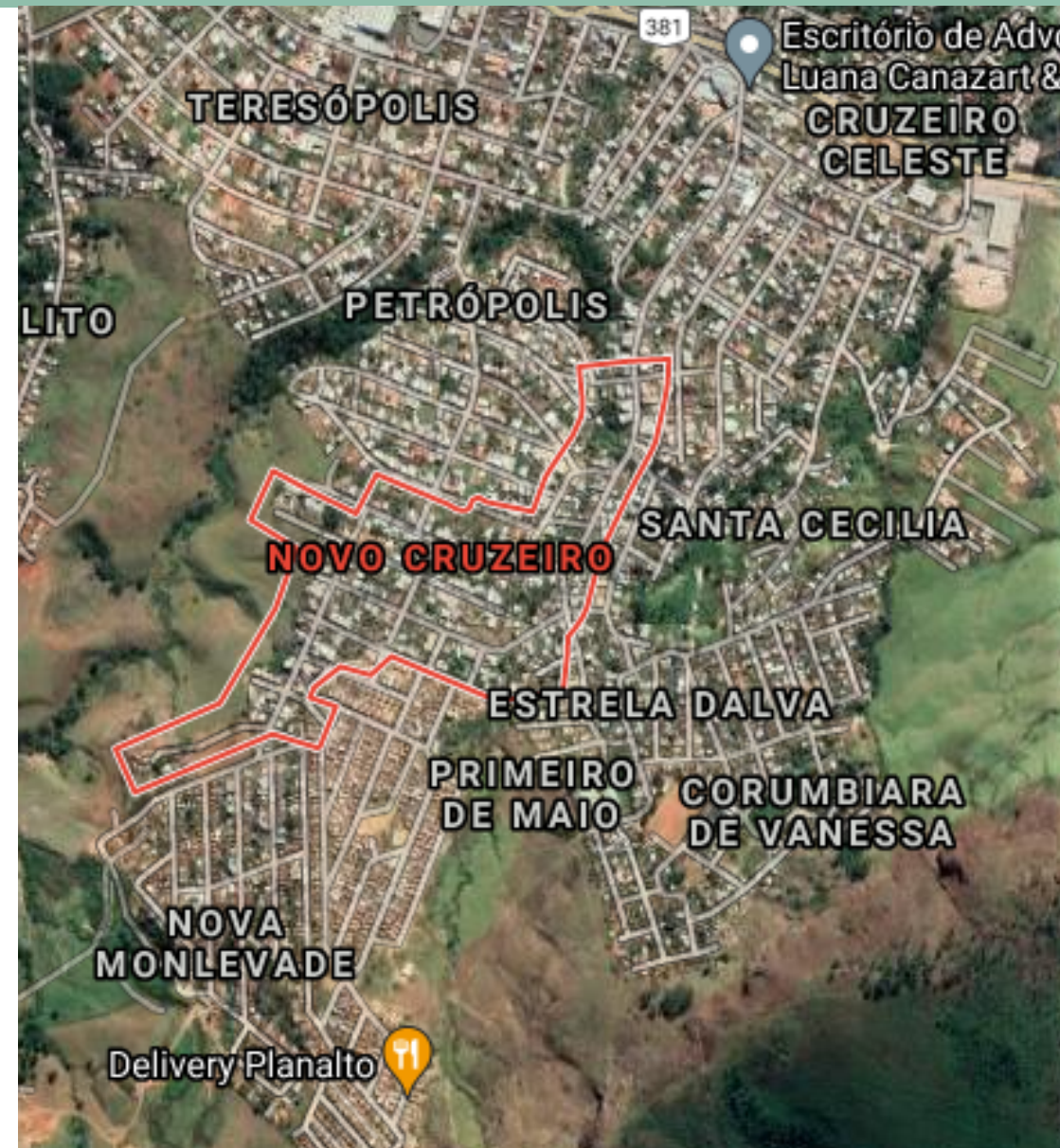

Demonstração da região onde o CRAS esta inserido



Legenda:



Ponto de Ônibus



Transito Rápido



Transito Médio

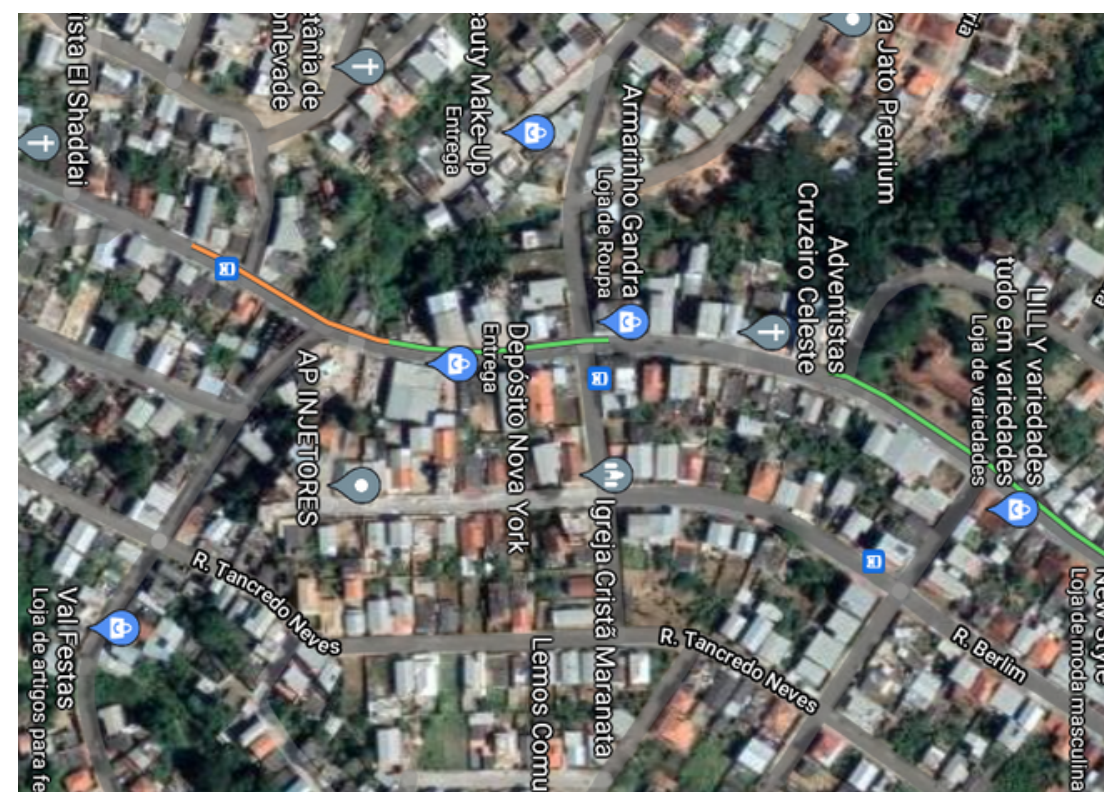

ÁREA EXTERNA

- QUADRA DE TENIS,
- QUADRA DE FUTEBOL E BASQUETE,
- ARQUIBANCADAS PARA AMBAS AS QUADRAS,
- VESTIÁRIOS E BANHEIROS MASCULINOS E FEMININOS AMBOS COM TROCADOR PARA CRIANÇA ,
- PLAYGROUND, ÁREA VERDE JÁ EXISTENTE ,
- E UMA ÁREA DE CIRCULAÇÃO QUE PODE SER USADA PARA OUTRAS ATIVIDADES AO AR LIVRE.

CONTENDO TAMBÉM ESPAÇOS LIVRES PARA QUE POSSA SER REALIZADAS VARIÁIS ATIVIDADES EXTRAS.

EXEMPLOS:



IMPLANTAÇÃO

O CRAS É MUITO MAIS QUE UMA INSTITUIÇÃO SOMENTE PARA OS FIM DE FAMÍLIAS VULNERÁVEIS, PODE SER UM LUGAR ONDE AS PESSOAS QUEIRÃO ESTAR E FOI PENSANDO NISSO QUE FOI FEITO ÁREAS EXTERNAS PARA USO DA POPULAÇÃO, MAIS TUDO COM A DEVIDA ORDEM E SUPERVISÃO DOS FUNCIONÁRIOS.

FIZEMOS UM ESPAÇO EXTERNO LOGO EM FRENTE AO CRAS PARA QUE AS PESSOAS POSSAM UTILIZAR QUANDO QUIZER E ATÉ MESMO QUANDO O MESMO ESTIVER FECHADO.

UMA PRAÇA COM BANQUINHOS, ÁRVORES, ESPAÇO VERDE COM ESPAÇOS PARA CAMINHAR E PASSAR O TEMPO.

UMA GARAGEM FOI FEITA PARA MELHOR ATENDER OS VISITANTES E OS FUNCIONÁRIOS.

ALGUMAS SALAS TEM O ACESSO PARA ÁREA EXTERNA COM OBJETIVO DE DEIXAR AS PESSOAS MAIS LIVRES, E FAZER COM QUE AS FUNÇÕES DAS SALAS POSSAM VARIAR.

- ALÉM DO ESPAÇO EXTERNO O AMBIENTE INTERNO FOI PENSADO PARA QUE SEU USUÁRIO SE SINTA CONFORTÁVEL E A VONTADE, O USUARIO TEM UM LIVRE ACESSO PARA CIRCULAR EM TODO O AMBIENTE, SOMENTE RESPEITANDO TODAS AS REGRAS QUE A INSTITUIÇÃO PROPOEM.
- OS FUNCIONARIO TEM UMA LIBERDADE EM MOBILIDADE E ESPAÇO AO ATENDER SEU PACIENTE, POR ISSO ALGUMAS SALAS TEM ABERTURAS PARA O LADO EXTERNO .
- A INSTITUIÇÃO E TODA ACESSÍVEL, TAMBÉM POSSUE ESPAÇO ESPECÍFICO PARA OS DEFICIENTES ALÉM DO PISO TÁTIL EM TODA A INSTITUIÇÃO.

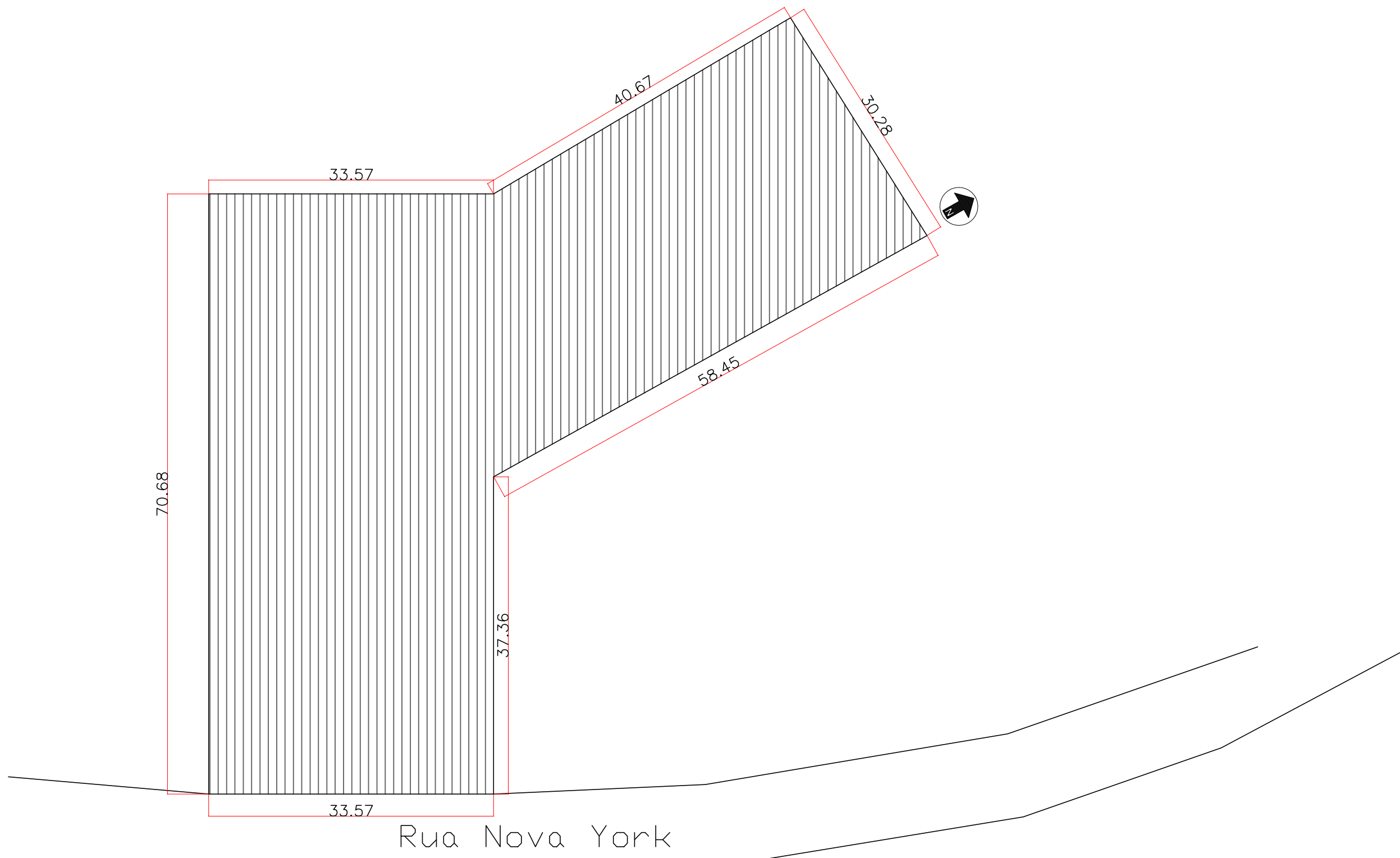

PLANTA SITUAÇÃO
esc 1:200

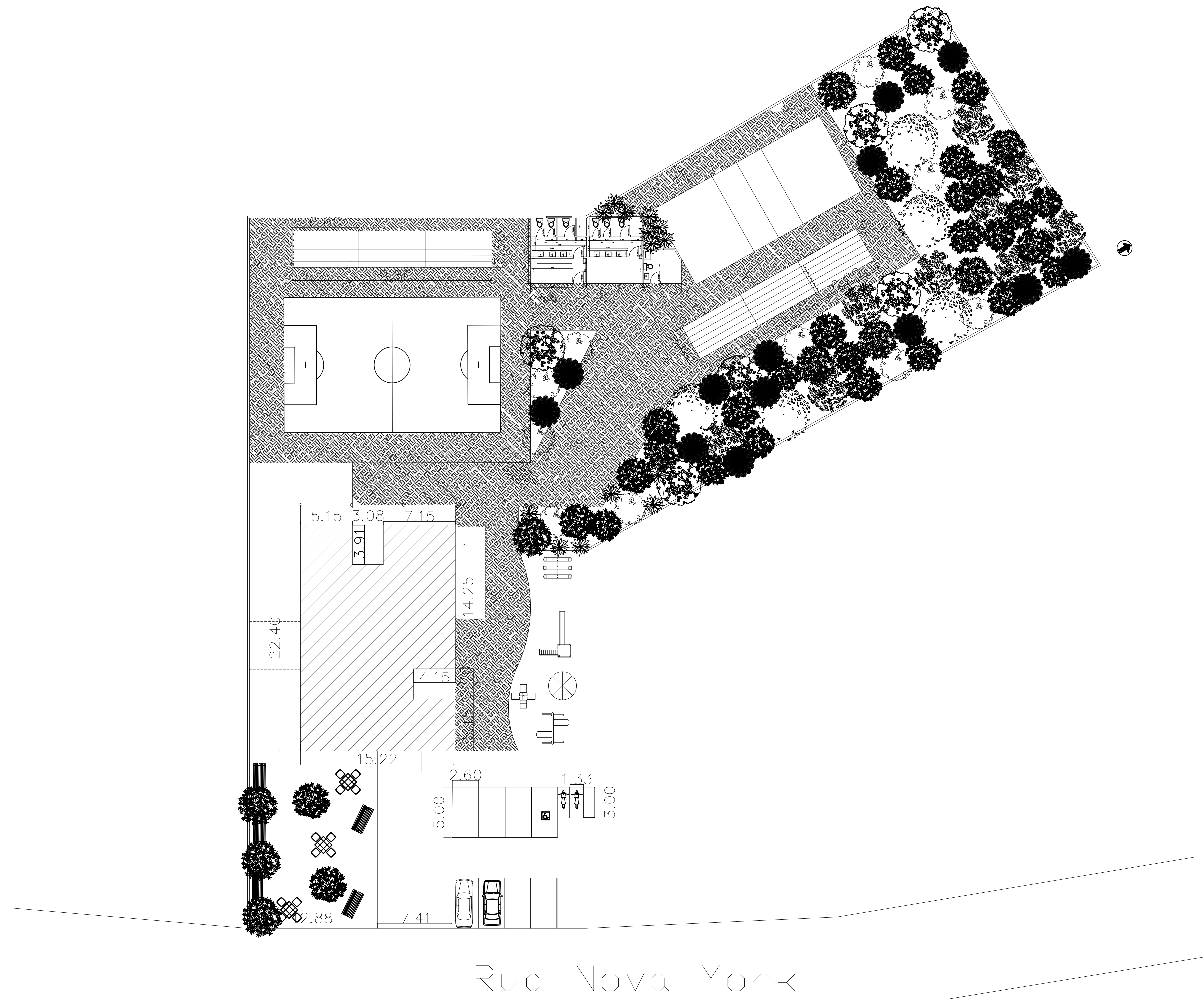

PLANTA DE IMPLANTAÇÃO
 esc. 1:100

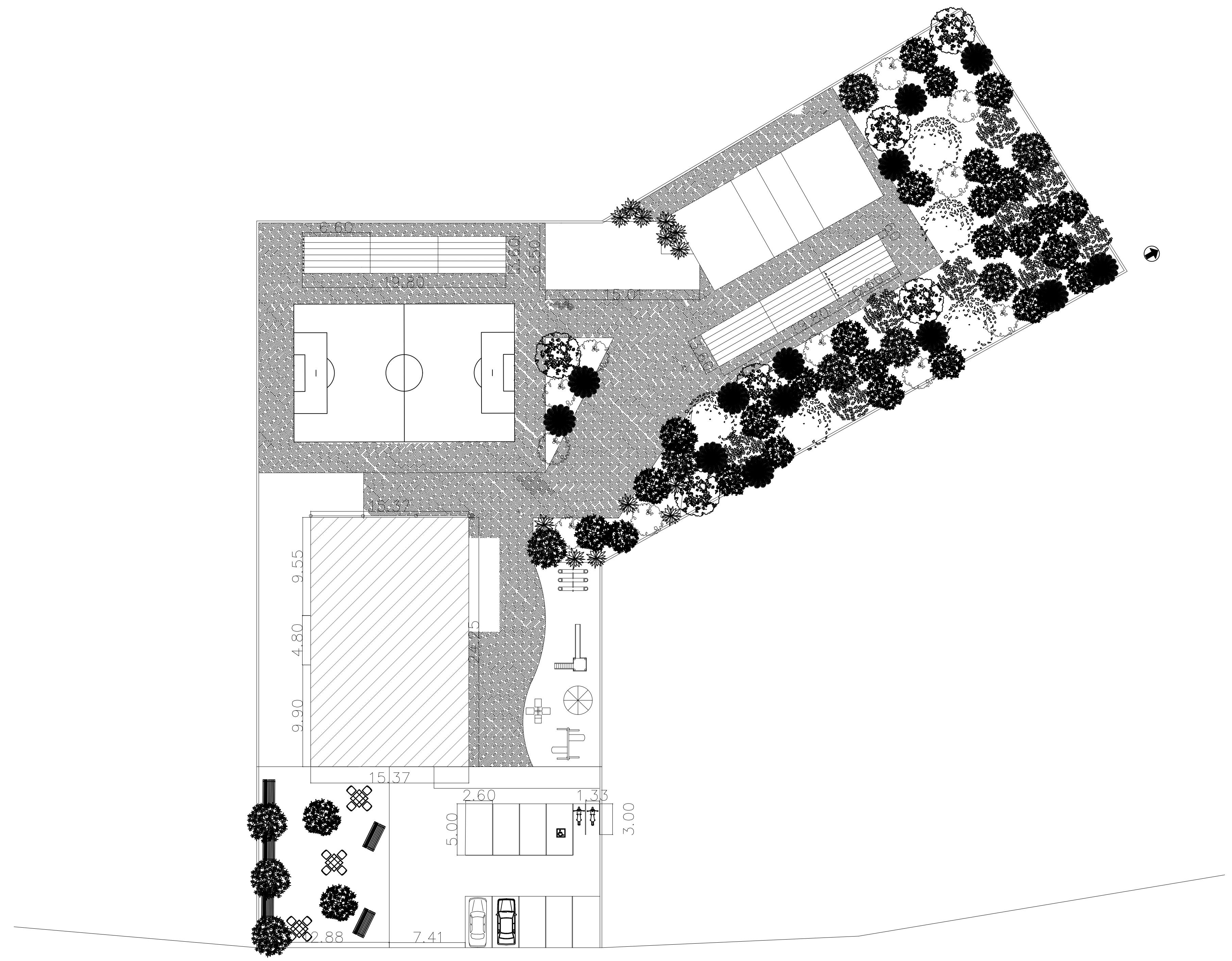

Rua Nova York

PLANTA DE IMPLANTAÇÃO
esc 1:100

Infraestrutura adequada para o CRAS

A CONSTRUÇÃO DE UM CRAS APROPRIADO SE DEU ATRAVÉS DAS PESQUISAS FEITAS ANTERIORMENTE E COM A AJUDA DOS FUNCIONÁRIOS, PARA QUE O PROJETO ATENDENCE TODAS AS DEMANDAS NECESÁRIAS E ALÉM DISSO O PROJETO PROPORCIONA SOLUÇÕES ARQUITETÔNICAS COMO AMBIENTES COM DIMENSIONAMENTO ADEQUADO, ILUMINAÇÃO, VENTILAÇÃO, CONFORTO TÉRMICO E ACÚSTICO.

ALÉM DO PROJETO A PARTE CULTURAL FOI INTRODUZIDA NO MESMO PARA QUE AS PERSOAS SE SINTAM PERTECENTES DESSE ESPAÇO.



O MINISTÉRIO DO ESTADO DO DESENVOLVIMENTO SOCIAL E COMBATE À FOME PROPÕEM DIRETRIZES PARA INSTALAÇÕES DO CRAS, VOLTADOS PARA AJUDAR ARQUITETOS, ENGENHEIROS E OUTROS.

AS DIRETRIZES SÃO SOMENTE UM NORTE PARA QUE ESSES PROFISSIONAIS TENHA UM PONTO PARA SEGUIR, NÃO QUER DIZER QUE SERÁ SEGUINDO À RISCA, POIS CADA REGIÃO TEM SUA DEMANDA E NECESSIDADES; POR ISSO CADA PROJETO DEVE TER AS CARACTERÍSTICAS NECESSÁRIAS DE ACORDO COM O FLUXO.



ESSA DIRETRIZ TEM COMO PADRÃO MÍNIMO, OBRIGATÓRIO PREVISTO PELO (PAIF) PROGRAMA DE PROTEÇÃO E ATENÇÃO INTEGRAL À FAMÍLIAS, ELES EXIGEM ALGUNS ESPAÇOS, CÉLULAS BÁSICAS DE QUALQUER CRAS, DE ACORDO COM ANANIAS ESSE PROGRAMA MÍNIMO DE ESPAÇOS NÃO SE PODE SUBTRAIR NEM DESVIRTUAR AS FUNÇÕES DE QUALQUER DE SEUS COMPONENTES.

APESAR DE HAVER UMA DEFINIÇÃO DO PROGRAMA MÍNIMO PAIF, NÃO SIGNIFICA QUE OS ESPAÇOS NÃO POSSAM SER AMPLIADOS, OU ATÉ MESMO INSERIR NOVOS ESPAÇOS DE ACORDO COM A NECESSIDADE DA REGIÃO.

PLANTAS

O NOVO ESPAÇO DO CRAS TEM DOIS PAVIMENTOS SENDO :

TÉRREO COM AS ATIVIDADES DO SERVIÇO DE CONVIVÊNCIA,

- ADMISTRAÇÃO,
- SALA DE ESPERA E ATENDIMENTO AO PUPUBLICO,
- DIRETORIA,
- COZINHA,
- SALA MULTIUSO,
- SALA DE DANÇA COM ABERTUDA PARA UM DECK QUE PODE SER USADO PARA APRESENTAÇÕES,
- SALA DE LUTA QUE TEM A MESMA ÁREA EXTERNA DA SALA DE DANÇA,
- BANHEIRO ACESSÍVEL,
- ALMOCHERIFADO

E OS ACESSOS PARA O PRIMEIRO PAVIMENTO CONTA COM ELEVADORES E ESCADAS, TODO CORREDOR TEM UMA ÁREA DE ESPERA PARA QUE A RECEPÇÃO NÃO FIQUE CONGESTIONADA E UM JARDIM INTERNO.

O PRIMEIRO PAVIMENTO É TODO VOLTADO PARA ÁREA DE ATENDIMENTO COM :

- TRES SALAS DE PSICOLOGOS;
- QUATRO DE ASSISTENTES SOCIAIS;
- SALA DE REUNIÃO;
- DIRETORIA;
- SALA DE ARQUIVOS ; ADL;
- BANHEIRO ASSESIVEL;

ALÉM DE UMA ABERTURA EM TODO CORREDOR DO PRIMEIRO PAVIMENTO QUE SE DÁ COMO MEZANINO E ALÉM DE VER TODA ÁREA DE BAIXO ELE SE DÁ EM CIMA DE UM JARDIM INTERNO, O AMBIENTE TEM UMA ÁREA QUE PODE SER DE DESCANSO OU ESPERA , QUE TEM UMA VSTA PARA RUA.

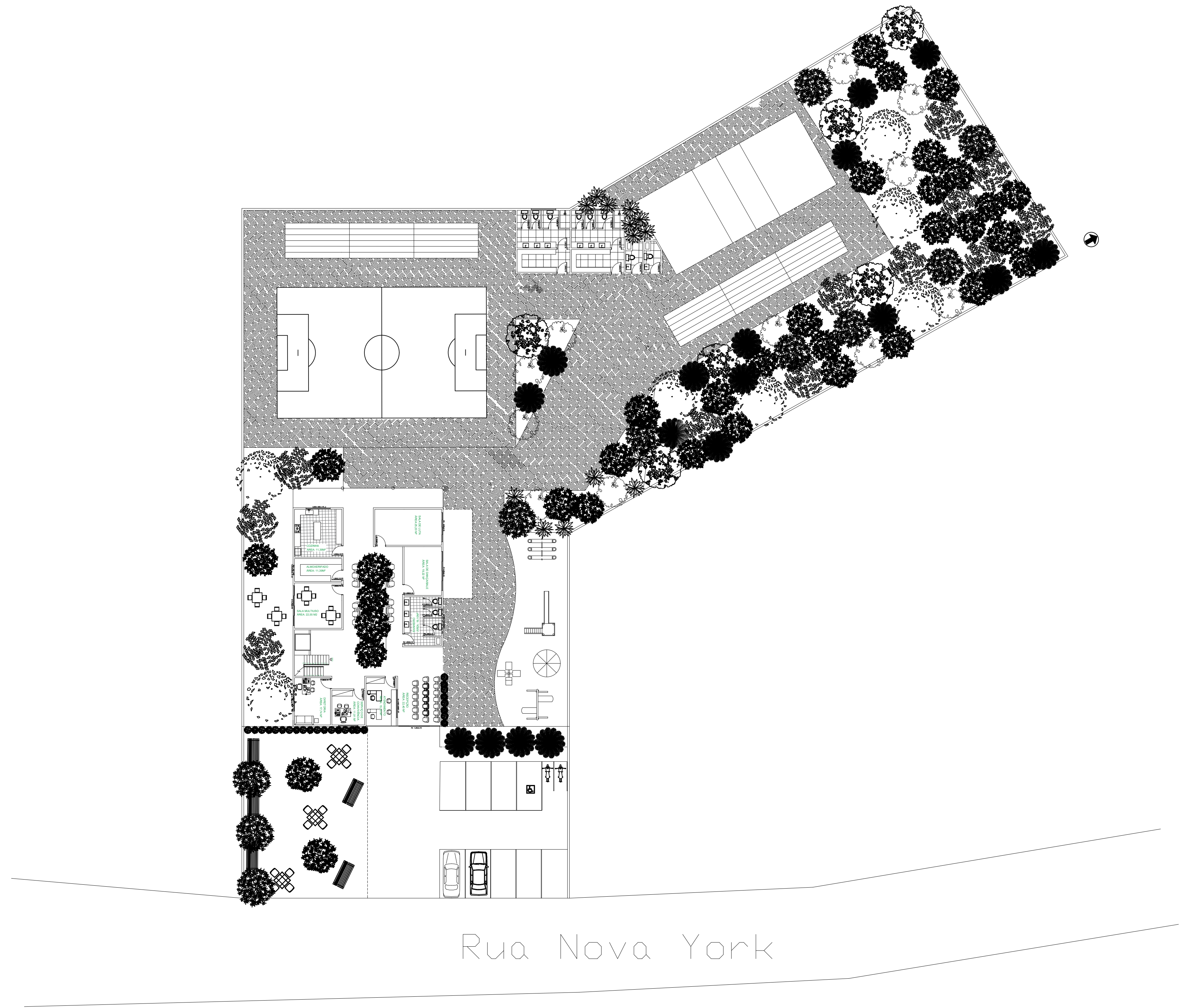

PLANTA LAYOUT
esc 1:100

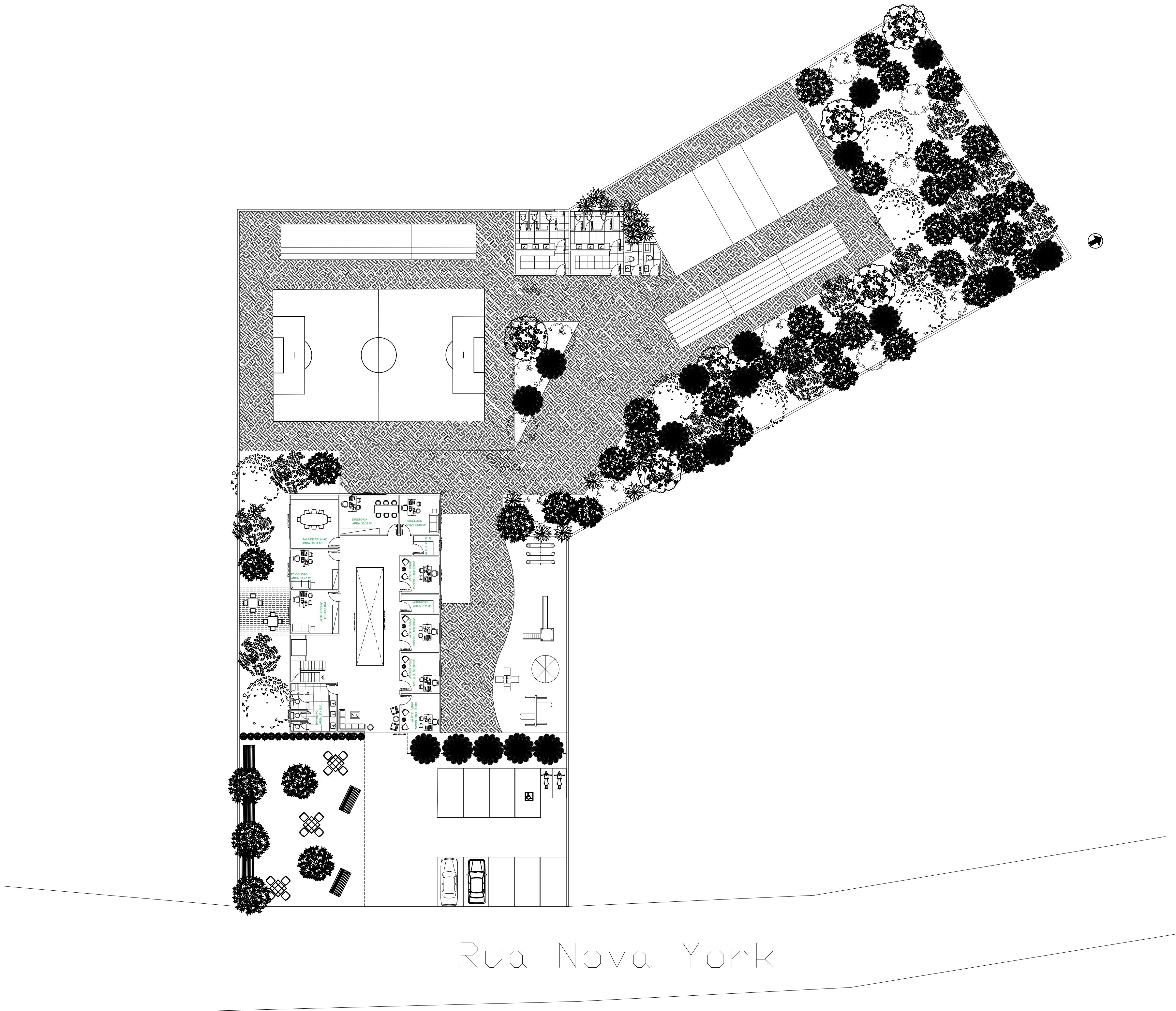

PLANTA LAYOUT
esc 1:100

Rua Nova York

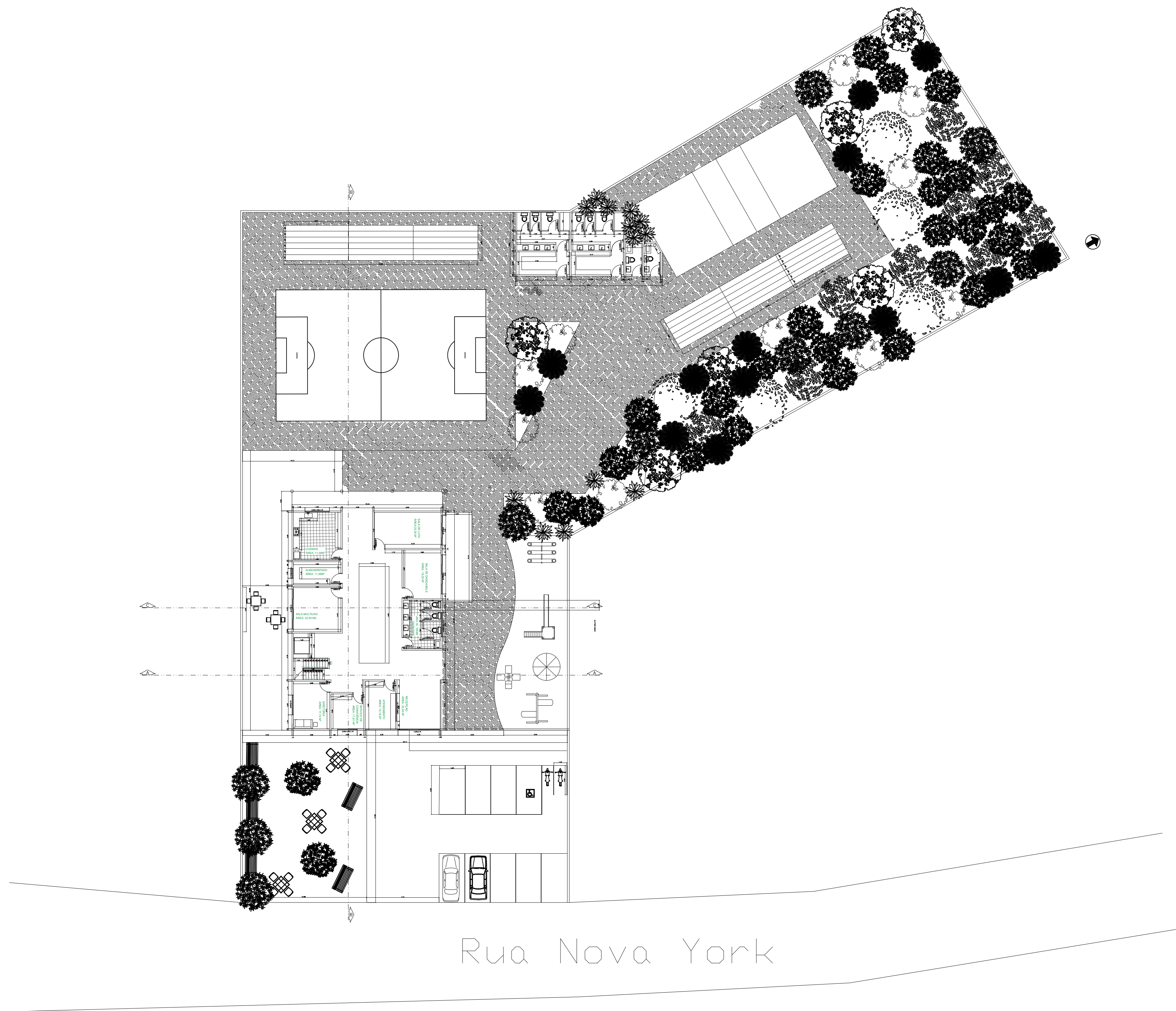

PLANTA BAIXA
esc 1:100

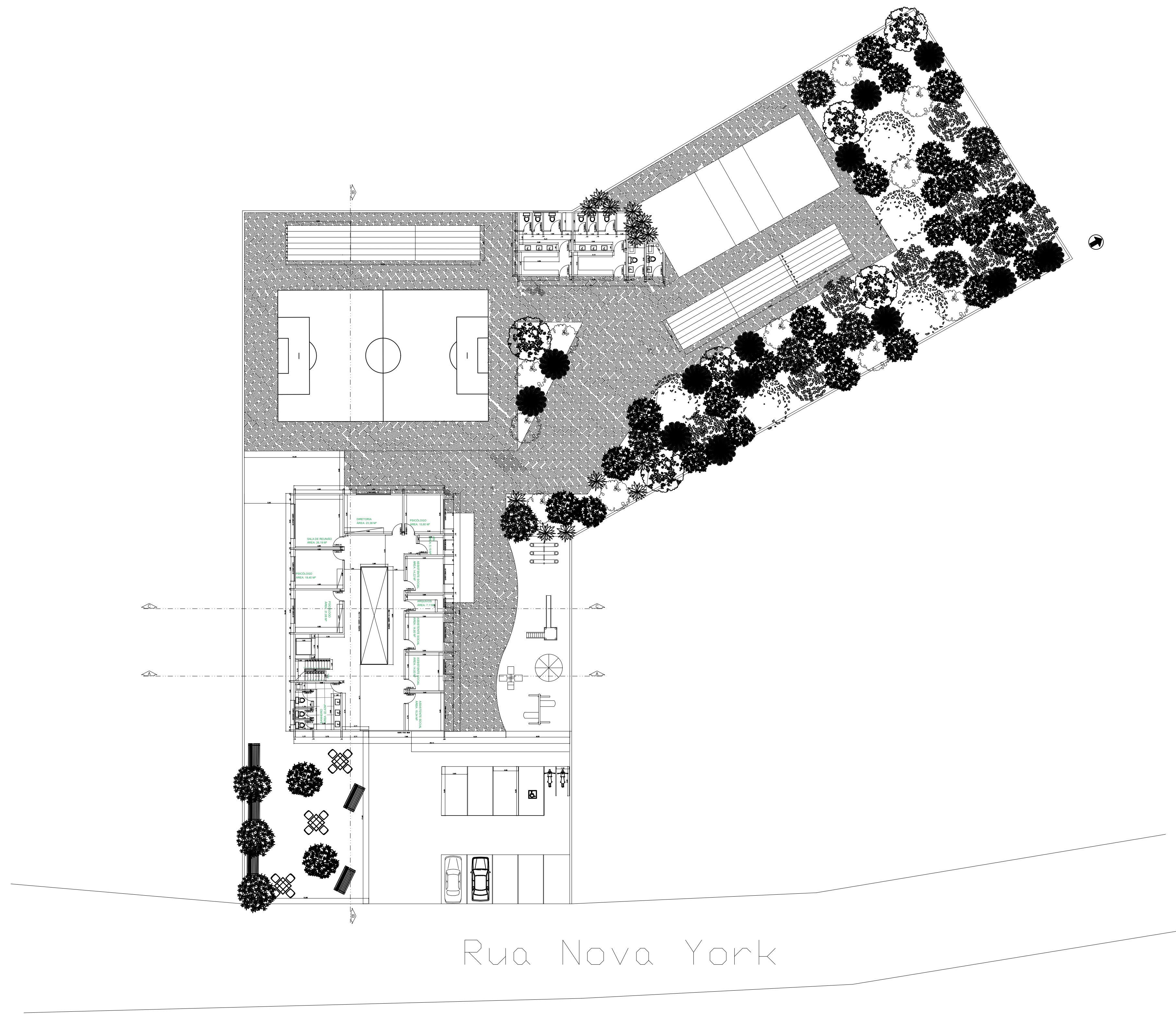

PLANTA BAIXA
esc 1:100

Rua Nova York

TODAS AS ÁREAS DESSE PROJETO SÃO DE EXTREMA IMPORTÂNCIA PARA O CRAS E A CIDADE DE JOÃO MONLEVADE; TODAS AS ÁREAS FORÃO EXPECIFICADAS COM SEUS TAMANHOS, FUNCIONALIDADES, ALÉM DAS EXPECIFICAÇÕES DE TAMANHOS DE ESQUADRIAS.

O PLANO DIRETOR FOI ALTERADO EM 2018 E A ZUD ONDE O BAIRRO QUE SE LOCALIZA O NOVO CRAS FOI ALTERADA DE ACORDO COM O QUADRO.

QUADRO DE ÁREAS

TÉRREO		
AMBIENTE	ÁREA	PROGRAMA DE NECESSIDADES
RECEPÇÃO	ÁREA: 22,40 M²	ÁREA DE ESPERA PARA OS USUARIOS, OS MESMOS TEM A SALA DE ATENDIMENTO PARA SE ORIENTAR QUANDO CHEGAR ATÉ O CRAS;
ATENDIMENTO	ÁREA: 15,18 M²	A SALA DE ATENDIMENTO É RESERVADA NO QUAL O ATENDIMENTO É FEITO POR UMA JANELA, A SALA TEM ESPAÇO PARA ATÉ 4 PESSOAS PARA QUE O ATENDIMENTO SEJA MAIS ÁGIL
SERVIÇO DE CONVIVENCIA	ÁREA: 11,91M²	SALA OS ADMINISTRADORES DAS ATIVIDADES EXTRAS
DIRETORIA	ÁREA: 17,74 M²	
SALA MULTIUSO	ÁREA: 22,55 M²	SALA QUE PODE SER ADAPTADA PARA O QUE FOR NECESSÁRIO NO MOMENTO
ALMOXERIFADO	ÁREA: 11,39M²	
COZINHA	ÁREA: 23,76 M²	ESPAÇO PARA FUNCIONÁRIOS
SALA DE LUTA	ÁREA: 25,20 M²	SALA COM PISO ADEQUADO PARA VARIAS MODALIDADES DE LUTA
SALA DE DANÇA	ÁREA: 19,22 M²	SALA DE DANÇA E DE BALE. SALA COM POSSIBILIDADE DE ATENDER VARIAS MODALIDADES DE DANÇA, COM PISO ESPECIFICO PARA A MODALIDADE DE DANÇA EM GERAL, E ESPELHOS EM TODA SALA.
BANHEIRO	ÁREA: 19,10 M²	
CIRCULAÇÃO	ÁREA: 91,24 M²	
TOTAL	ÁREA: 280,31 M²	

QUADRO DE ÁREAS

PRIMEIRO PAVIMENTO		
AMBIENTE	ÁREA	PROGRAMA DE NECESSIDADES
SALA DE REUNIÃO	ÁREA: 26,19M²	SALA DE REUNIÃO COM MESA PARA 8 LUGARES, PAINEL COM TV PARA APRESENTAÇÕES
PSICÓLOGA	ÁREA: 19,40M²	
PSICÓLOGA	ÁREA: 21,08M²	SALA PARA ATENDIMENTO MAIS PRIVADA, COM POLTRONAS OU SOFÁS, PARA QUE O PACIENTE SE SINTA CONFORTAL, E PARA O AMBIENTE FICAR MAIS ACONCHEGANTE
BANHEIRO	ÁREA: 22,42M²	
ASSISTENTE SOCIAL	ÁREA: 15,34M²	
ASSISTENTE SOCIAL	ÁREA: 14,93M²	SALA PARA ATENDIMENTO MAIS PRIVADA, COM POLTRONAS OU SOFÁS, PARA QUE O PACIENTE SE SINTA CONFORTAL, E PARA O AMBIENTE FICAR MAIS ACONCHEGANTE
ASSISTENTE SOCIAL	ÁREA: 14,80M²	
ARQUIVOS	ÁREA: 7,11M²	
ASSISTENTE SOCIAL	ÁREA: 14,22M²	
ADL	ÁREA: 5,19M²	
PSICÓLOGA	ÁREA: 15,80M²	
DIRETORIA	ÁREA: 23,38M²	SALA PARA DIRETORA COM MESA PESSOA, E MESA DE REUNIÕES RÁPIDAS
CIRCULAÇÃO	ÁREA: 105,3M²	
TOTAL	ÁREA: 305,16M²	

Tabela de esquadria portas				
Código	Dimensões	Quantidade	Material	Tipo
P1	4.10x2.10	2	Alumínio+ Vidro	Correr 4 folhas
P2	2.00x2.10	1	Alumínio+ Vidro	Correr 3 folhas
P3	3.00x2.10	1	Alumínio+ Vidro	Correr 3 folhas
P4	4.20x2.10	1	Alumínio+ Vidro	Correr 4 folhas
P5	1.05X2.10	38	Madeira	Giro
P6	1.05X2.10	4	Alumínio	Giro
P7	0.80X2.10	8	Alumínio	Giro

Tabela de esquadria janelas				
Código	Dimensões	Quantidade	Material	Tipo
J1	2.50x1.50x1.10	1	Alumínio+ Vidro	Basculante
J2	2.00X1.50x4.10	2	Alumínio+ Vidro	Correr
J3	2.85X1.50x1.10	1	Alumínio+ Vidro	Correr
J4	3.50X1.50x4.10	1	Alumínio+ Vidro	Correr
J5	1.00x0.60x2.10	1	Alumínio+ Vidro	Basculante
J6	2.00x1.50x1.10	1	Alumínio+ Vidro	Correr
J7	2.50X1.50x4.90	1	Alumínio+ Vidro	Basculante
J8	1.00X0.80x4.90	1	Alumínio+ Vidro	Basculante
J9	3.00X1.50x1.10	1	Alumínio+ Vidro	Correr
J10	1.50X1.50x4.10	1	Alumínio+ Vidro	Correr
J11	0.85X0.85x4.90	1	Alumínio+ Vidro	Basculante
J12	2.50x1.50x1.80	1	Alumínio+ Vidro	Basculante

Área	Localização	Zoneamento anterior	Zoneamento proposto	Motivação da alteração
40	Área entre bairro Santo Hipólito, Teresópolis, Novo Cruzeiro e Nova Monlevade	ZEU1 ZP2	ZEU1	Unificação da zona de expansão urbana. Área que em sua totalidade não se adequa aos conceitos de zona de preservação 2 descrito na Lei do Plano Diretor que tem possibilidade de urbanização, desde que atendido todos os critérios técnicos exigidos na legislação de parcelamento do solo urbano federal e municipal.

Última alteração: 24/10/2018 09:38 Categoria: Plano Diretor
 Descrição: PLANO DIRETOR JOÃO MONLEVADE ATUALIZADO – MAPA EM AUTOCADe

- EM TODA A INSTITUIÇÃO AS PESSOAS VÃO VER VEGETAÇÃO E NÃO PODIA SER DIFERENTE NO SEU INTERIOR COM UM JARDIM BAIXO NA TERREO, ONDE AO SEU REDOR TEM ALGUMAS CADEIRAS DE ESPERAS. ESSE JARDIM RECEBE LUZ NATURAL ATRAVES DO TELHADO COM ABERTURA ZENITAL , E O PAVIMENTO ACIMA SER UM MEZANINO A LUZ CHEGA ÁTE AS PLANTAS ALEM DO CUIDADO DIARIOS DOS TRABALHADORES DA INSTITUIÇÃO.

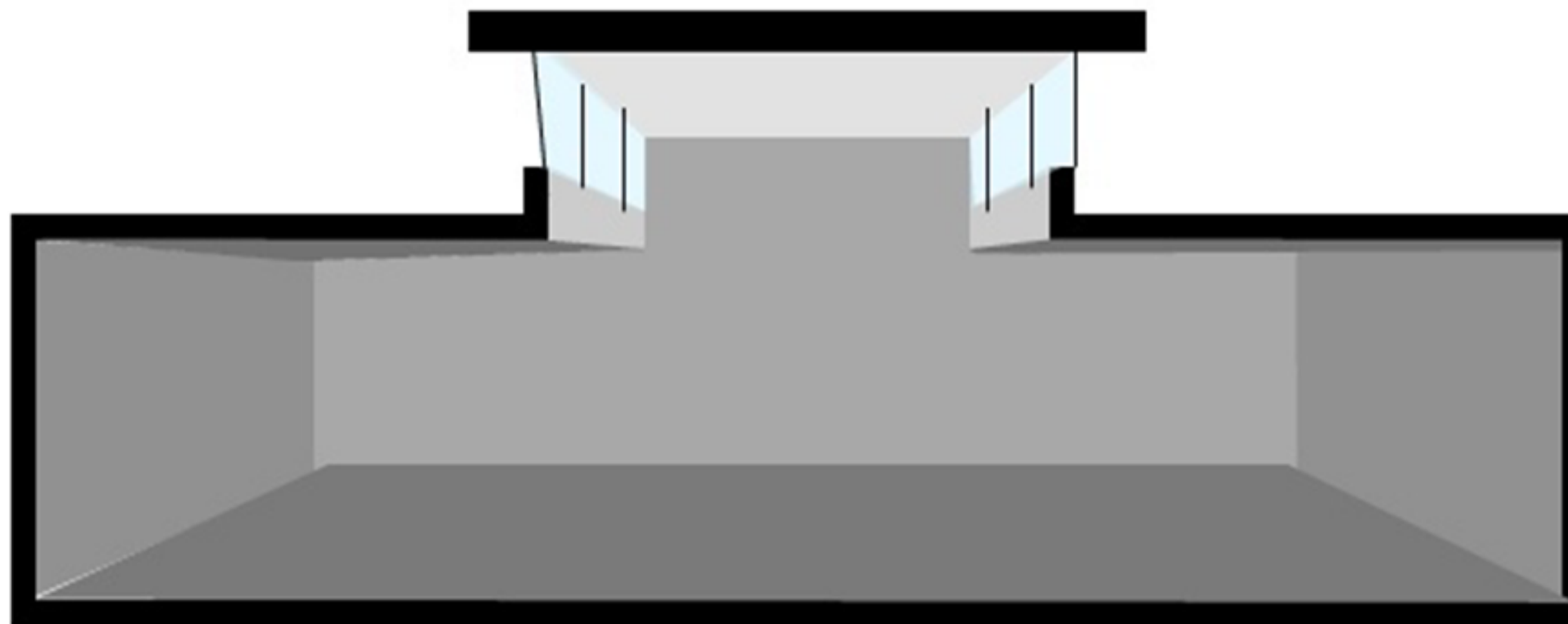

CADA ARQUIBANCADA TEM CAPACIDADE PARA 180 PESSOAS, PARA QUE POSSA ATENDER UM PEQUENO CAMPEONATO OU PARA OS PAIS ACAPANHAREM SEUS FILHOS.

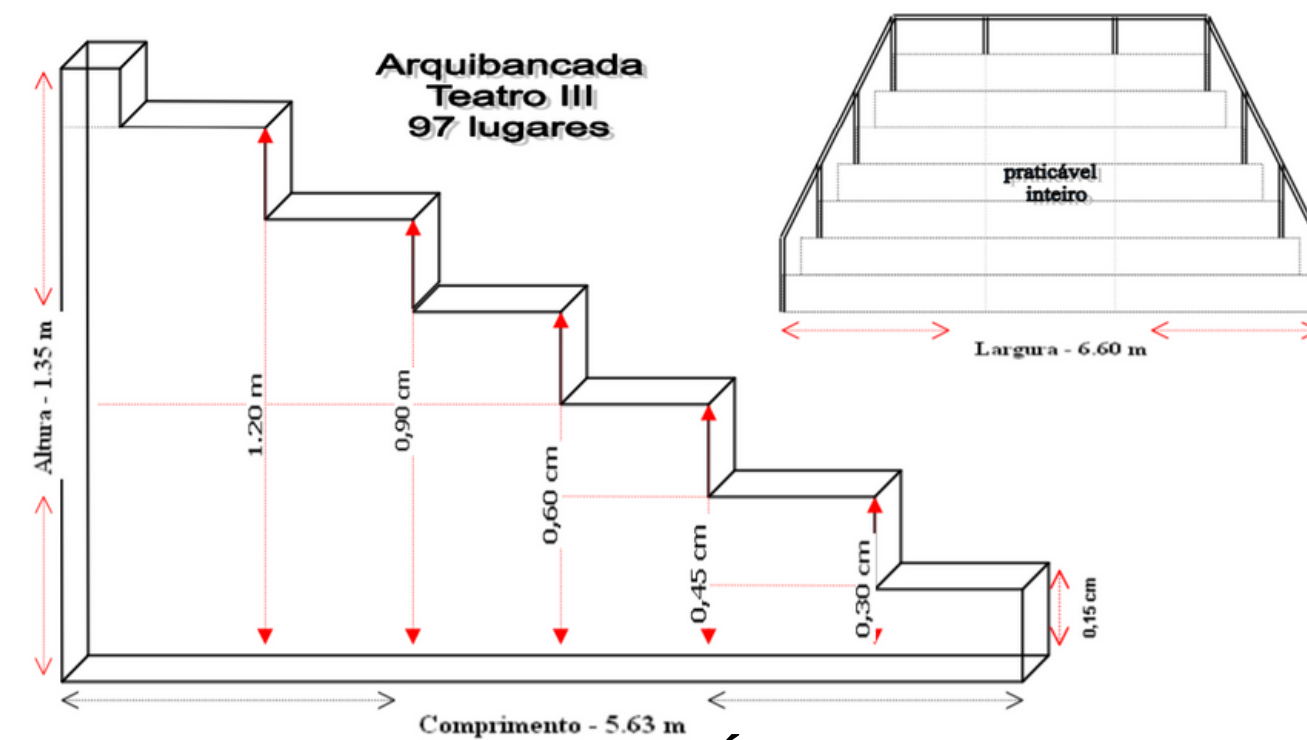

A LAJE COM ISOLAMENTO ASFALTICO E TÉRMICO
A ESTRUTURA USADA FOI ALVEINARIA CONVENCIONAL

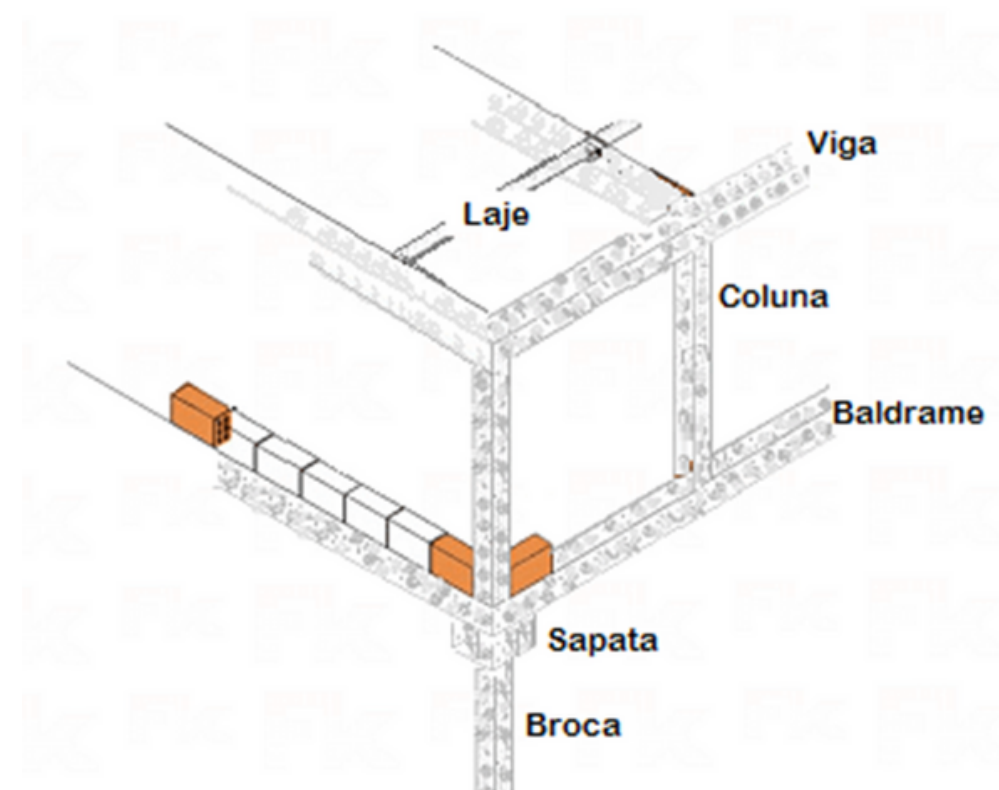
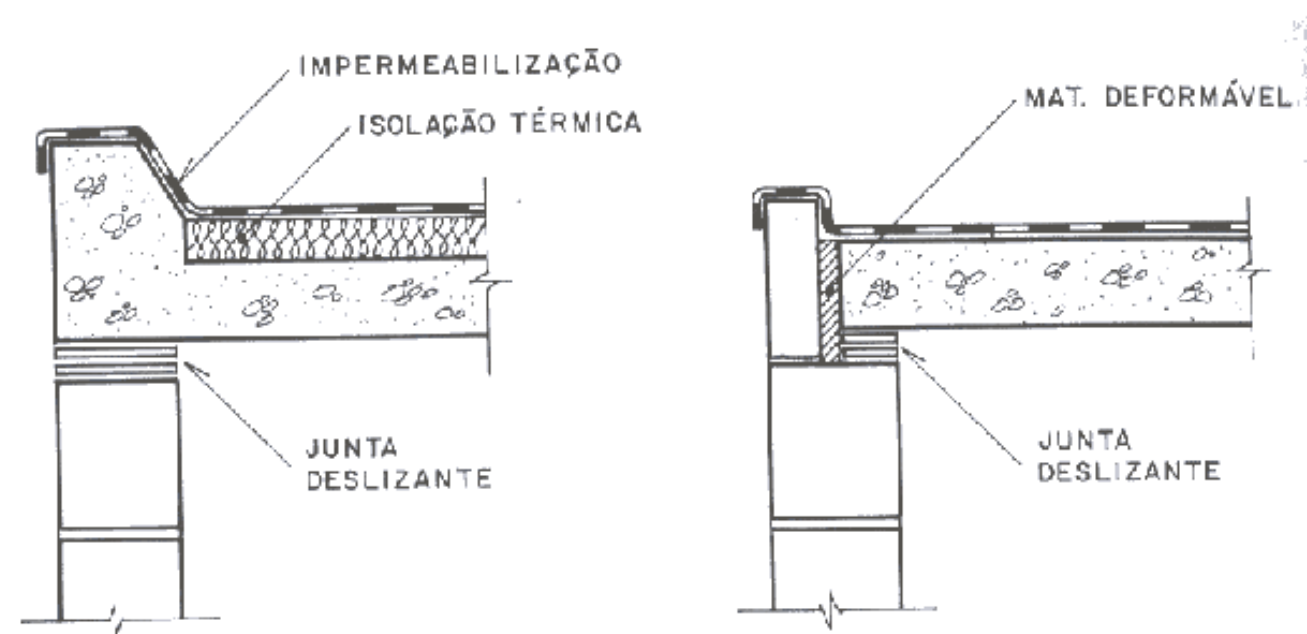

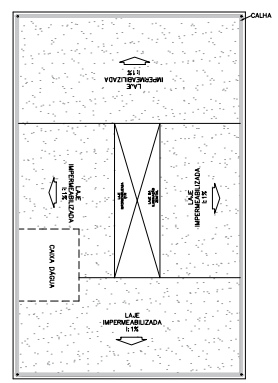
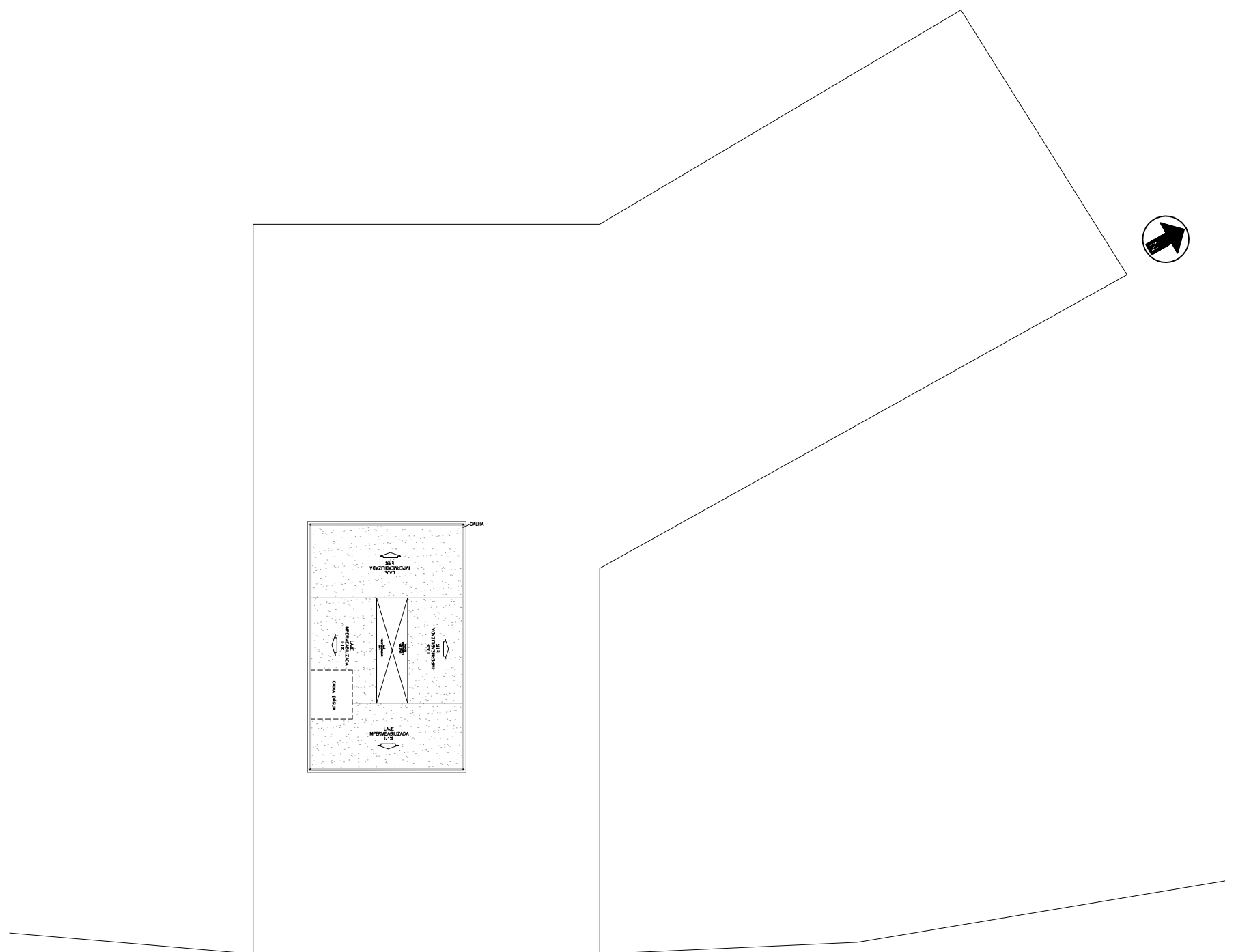

Rua Nova York

PLANTA DE COBERTURA
esc 1:200

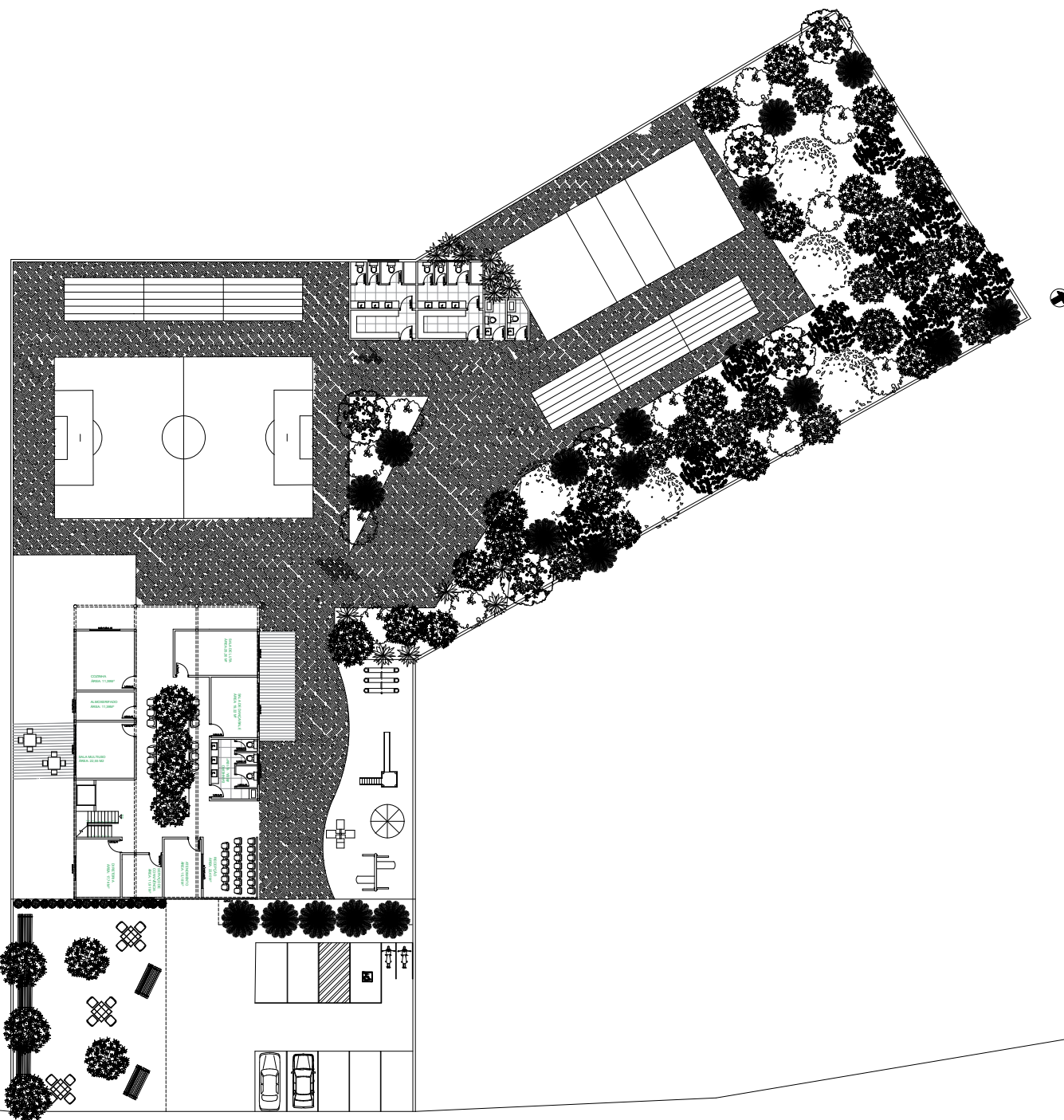

- LEGENDA
- VIGAS
 - PILAR

Rua Nova York

PLANTA ESTRUTURAL
esc 1:200

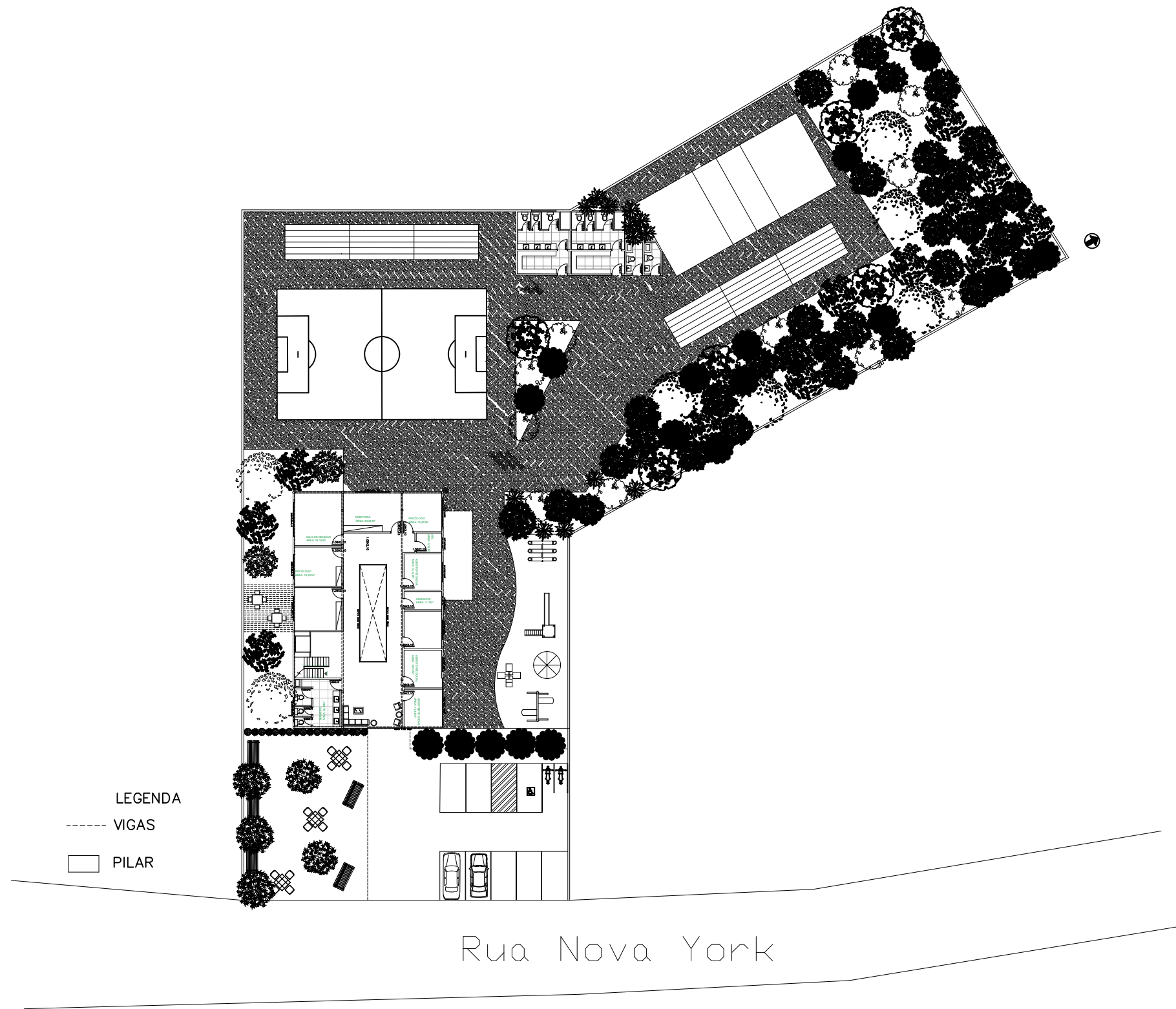

PLANTA ESTRUTURAL
esc 1:200

PROCEDIMENTOS METODOLÓGICOS

PESQUISA
SOBRE O
TEMA

ANÁLISE DA
PESQUISA
FEITA

ANÁLISE DA
DEMANDA

PROJETO

PISOS



PISO INTERTRAVADO



GRAMA COREANA



AREIA MEDIA



PISO CERAMICO

PAREDE E TETO

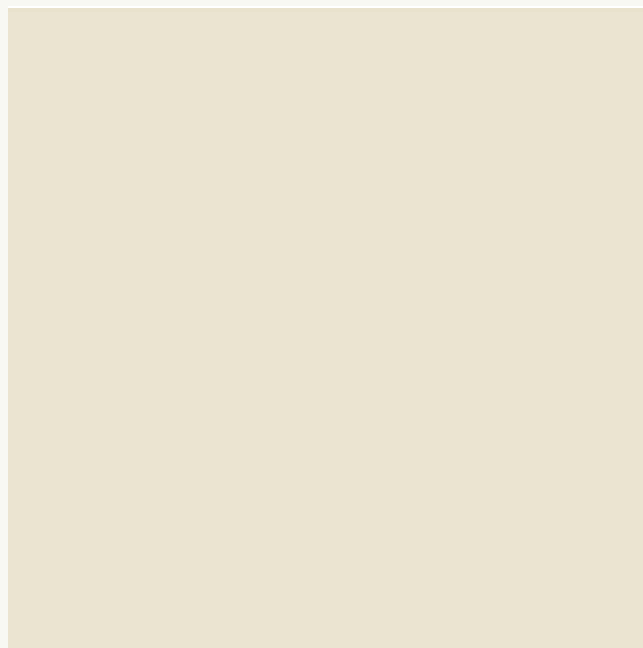

TINTA LAVÁVEL COR GEADA

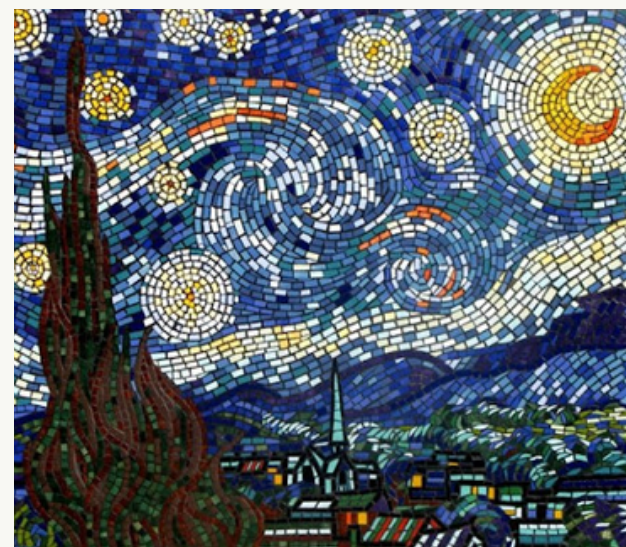

GRAFITES E MOISAICOS

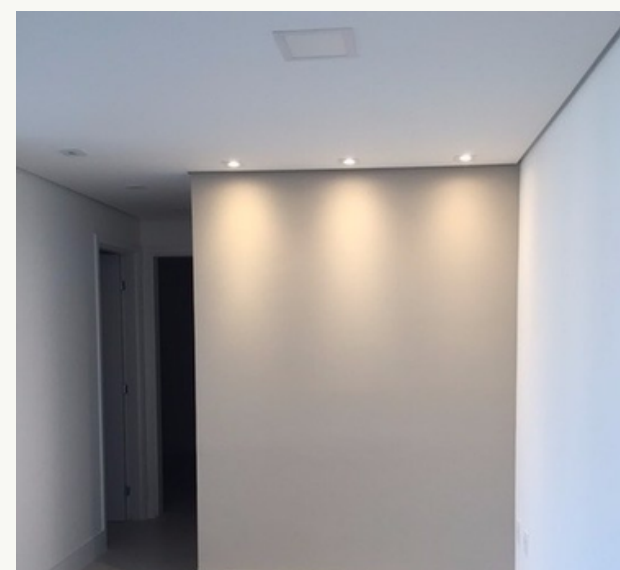
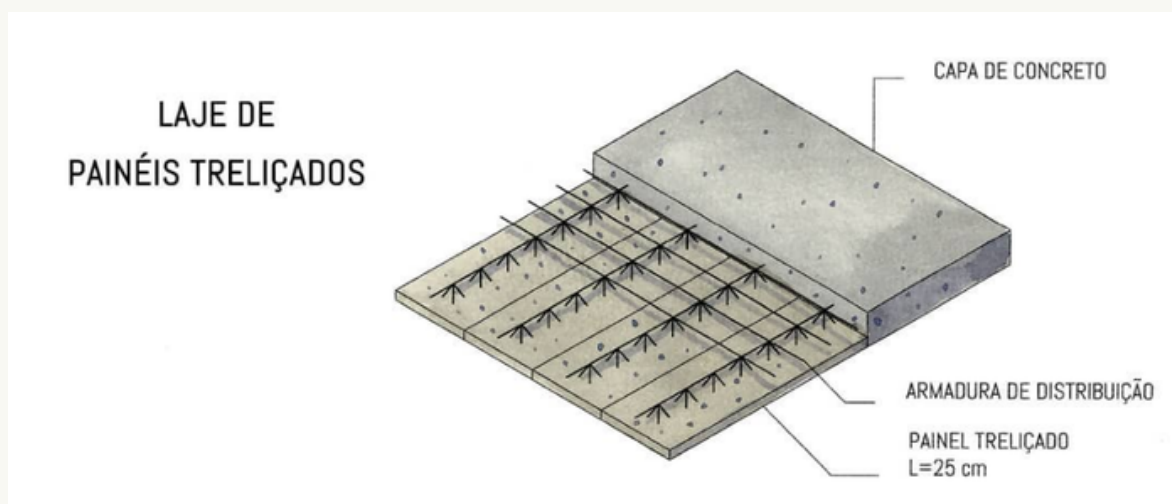

LAJE E GESSO

VEGETAÇÃO NA PRAÇA

PÉ DE JABUTICABA



PÉ DE ACEROLA



PÉ DE MANGA



PÉ DE LARANJA



**VEGETAÇÃO
NO
INTERIOR**

Jacarandá-paulista



ipê rosa



Açoita-cavalo miúdo



Loureiro



DETALHAMENTO

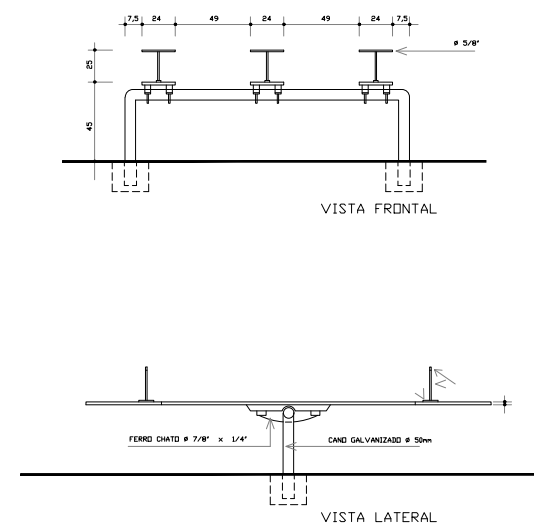
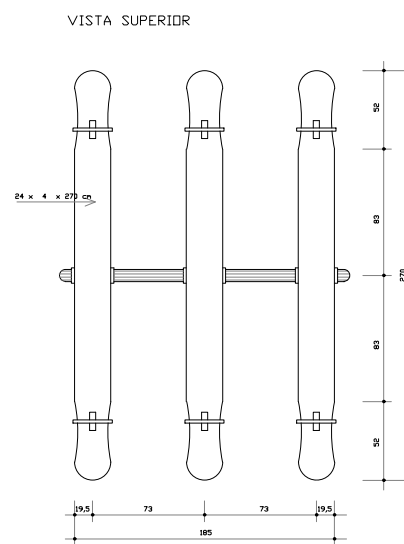
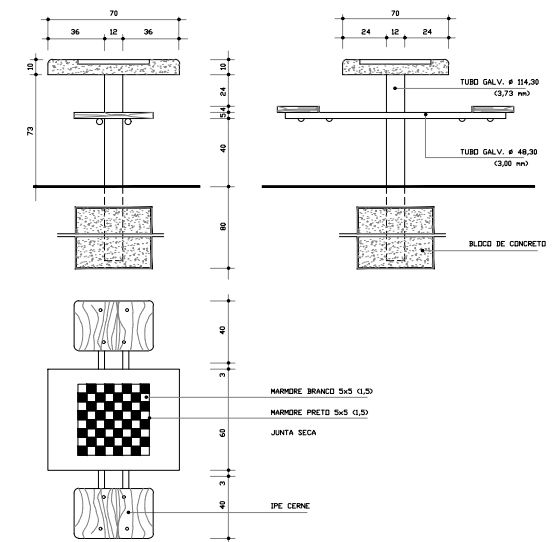
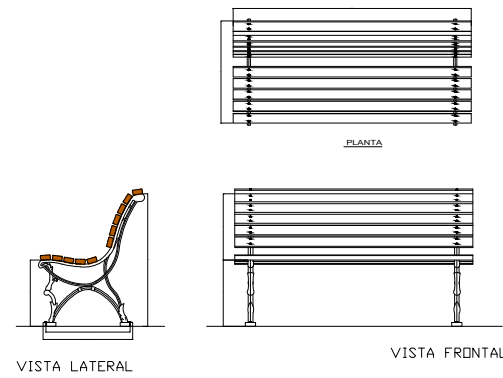

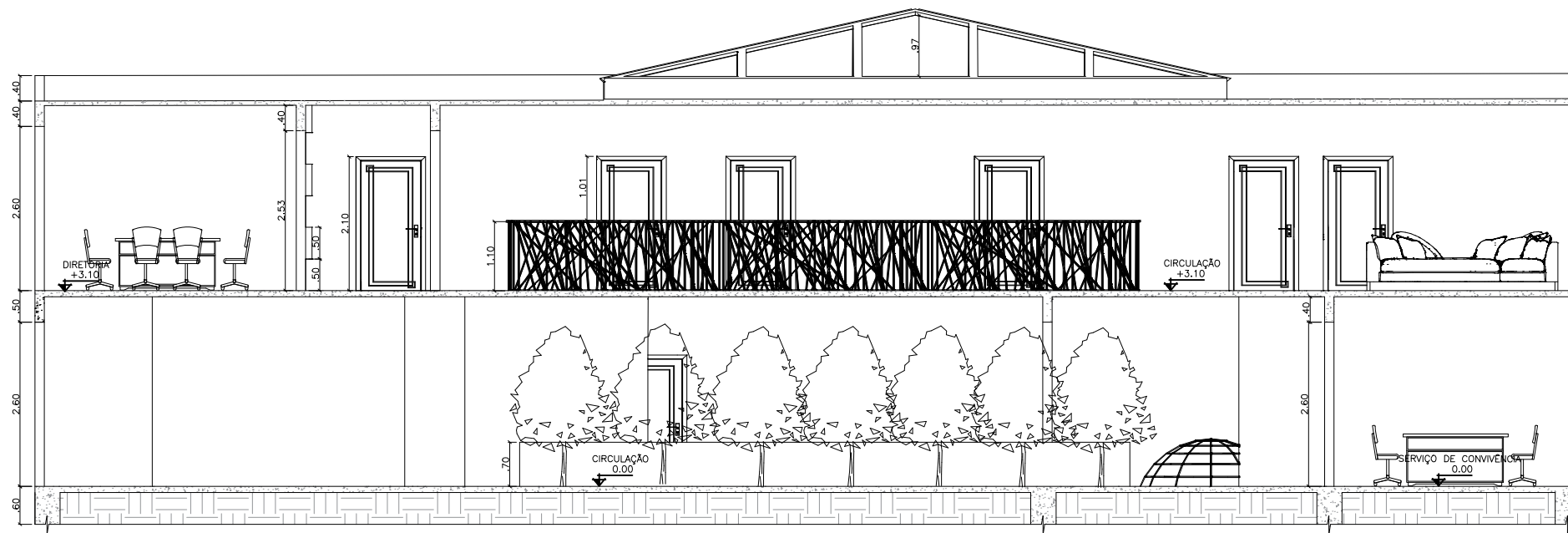

CORTE BB

esc 1:200

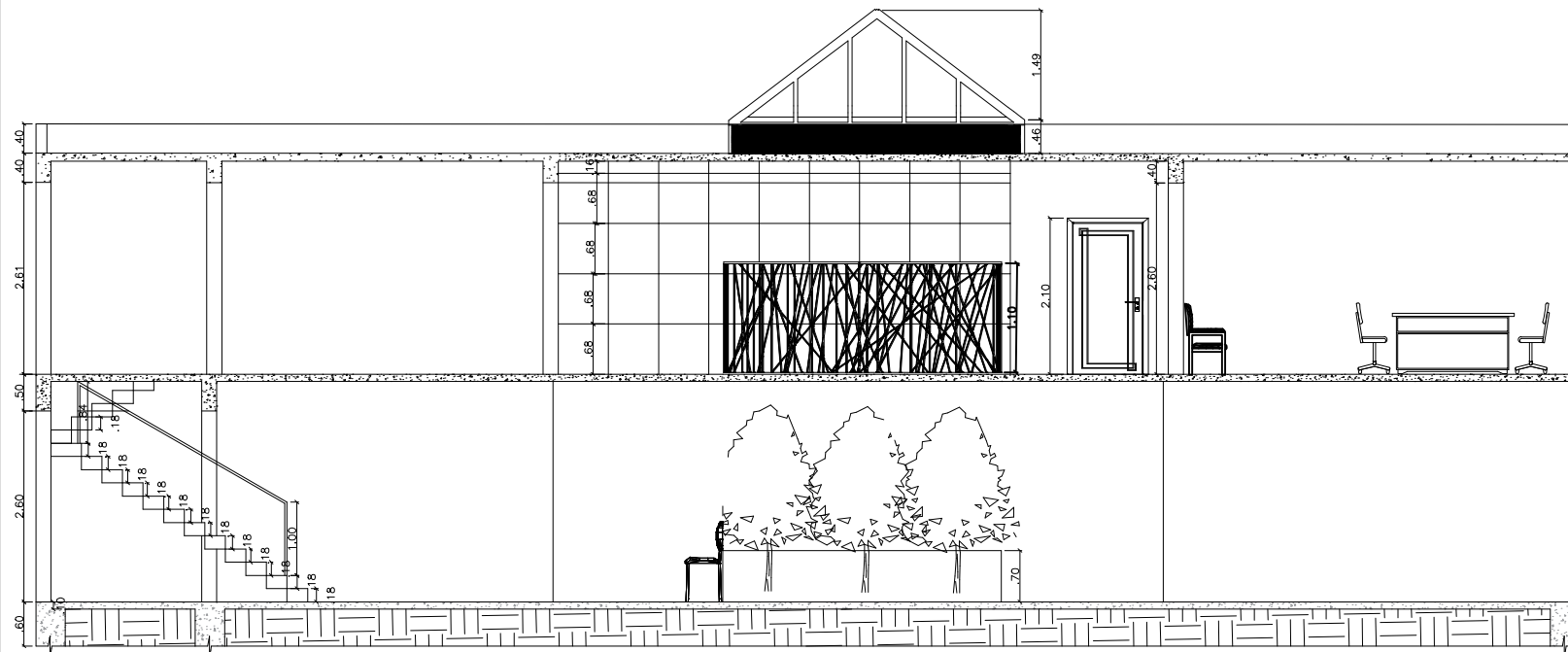

CORTE AA

esc 1:200

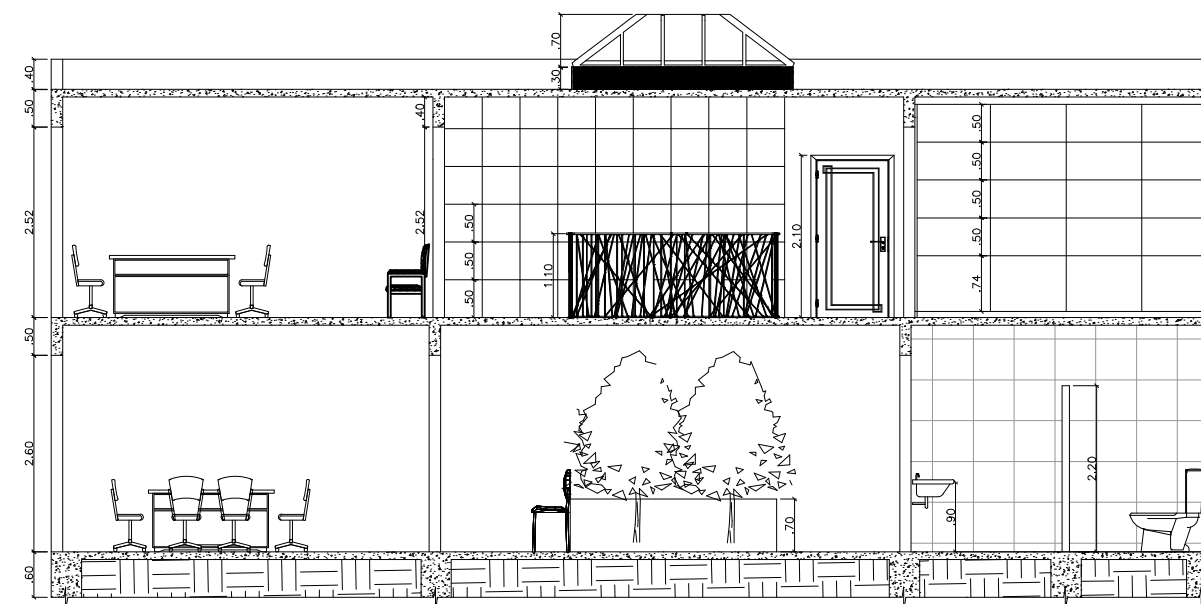

CORTE CC

esc 1:200



ELEVAÇÃO 1



ELEVAÇÃO 2

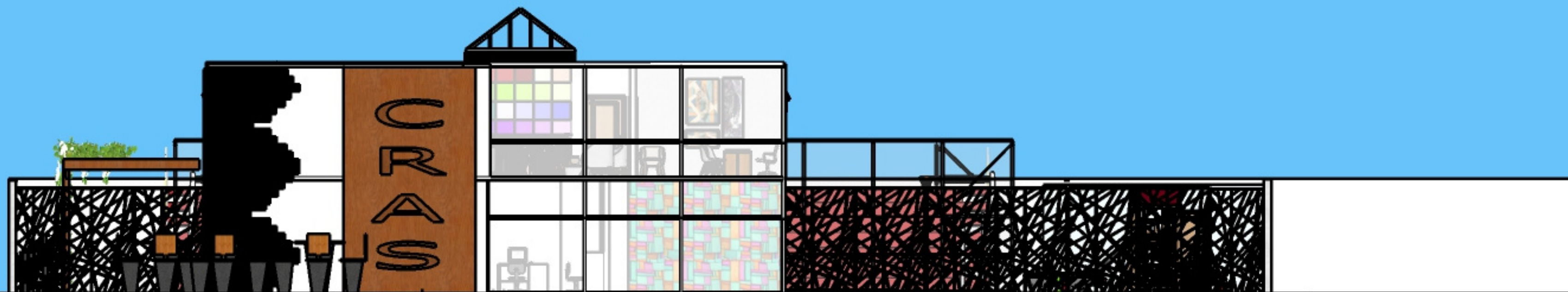

ELEVAÇÃO 3



ELEVAÇÃO 4









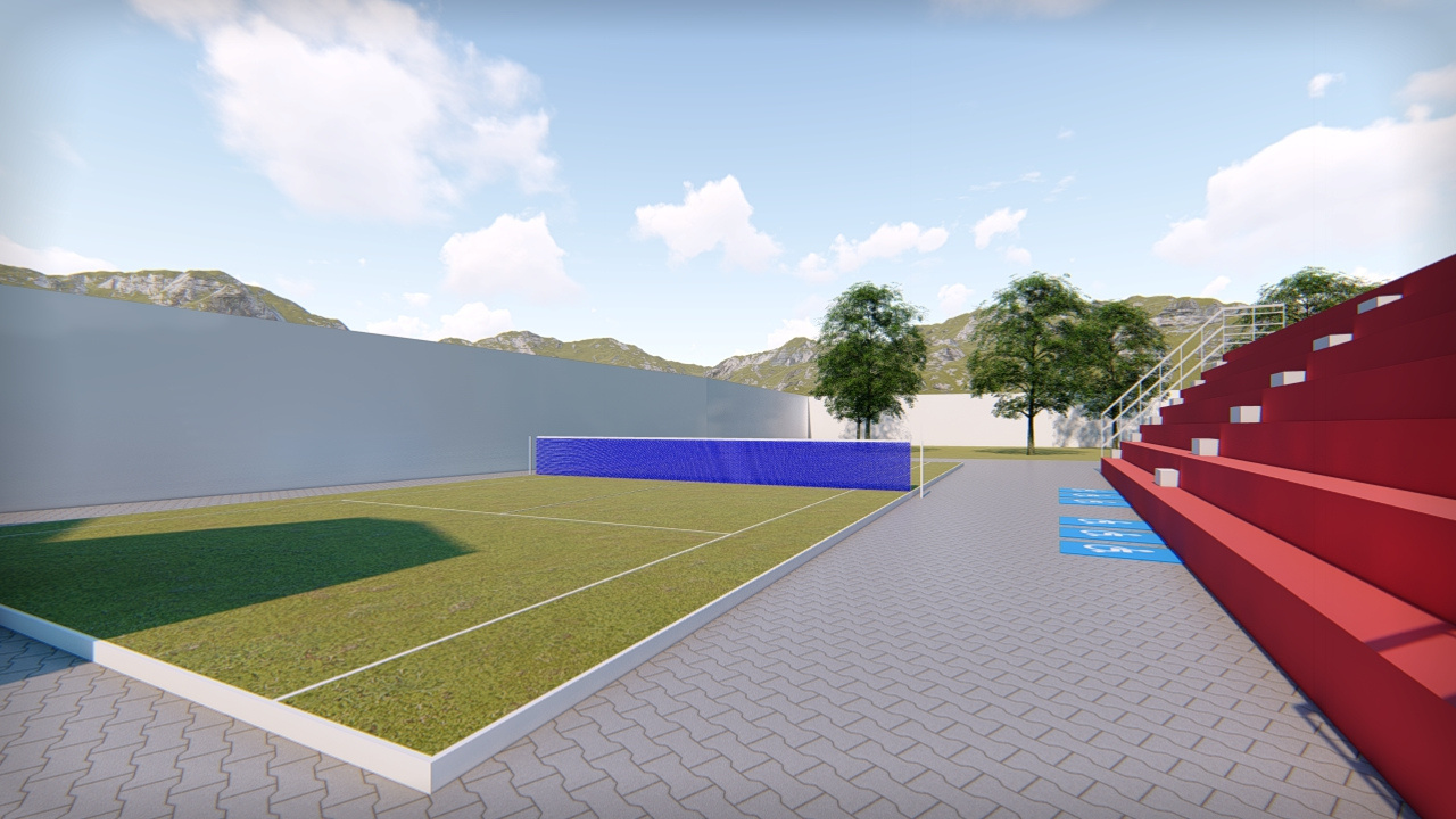

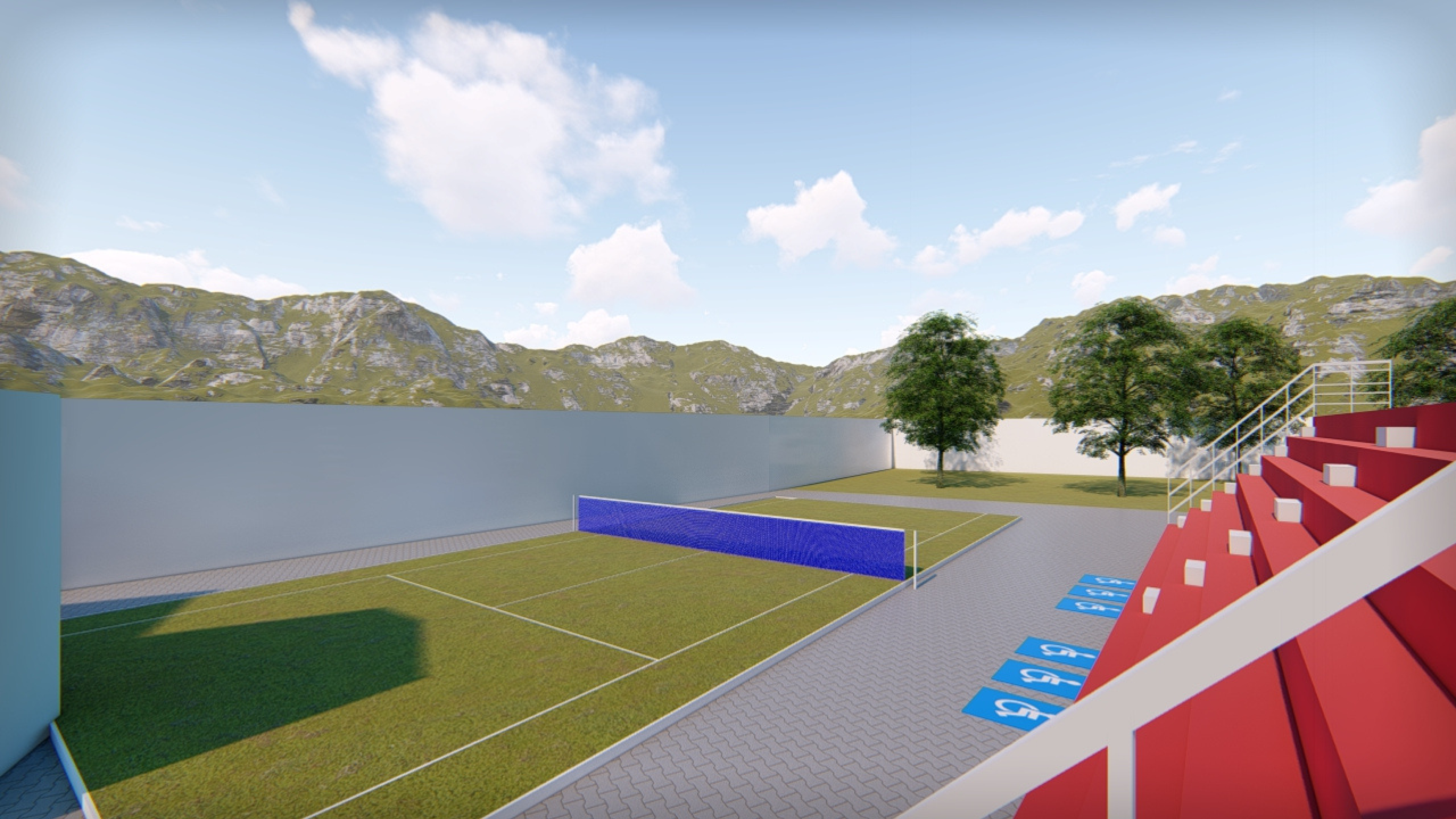











Considerações parciais

COM A FINALIDADE DE RESSALTAR A INSTITUIÇÃO NA CIDADE E DAR UM NOVO OLHAR DA CIDADE PARA COM ESSA INSTITUIÇÃO, ESSE TRABALHO TEVE COMO FOCO ENFATIZAR A IMPORTÂNCIA DA INSTITUIÇÃO NA CIDADE E A IMPORTÂNCIA DO SEU ESPAÇO FÍSICO FUNCIONAL.

Considerações finais

O CRAS É FUNDAMENTAL PARA UMA CIDADE, SEM ELA MUITAS PESSOAS PODERIAM ESTAR AINDA MAIS PERDIDAS. UMA INSTITUIÇÃO DESSE PORTE NÃO PODE DEIXAR DE OFERECER ATIVIDADES POR CONTA DE UMA MÁ INFRAESTRUTURA, CIDADES MENORES DOS ARREDORES DE JOÃO MONLEVADE POSSUEM MAIS DE UMA INSTITUIÇÃO E MUITO MAIS ESTRUTURADA DO QUE A DA CIDADE, LUGAR ONDE TEM CAPACIDADE E DEMANDA PARA MAIS DE UMA INSTITUIÇÃO E BEM ESTRUTURADA. ATENDENDO TODAS AS DEMANDAS ESSE PROJETO DA UMA NOVA CARA PARA ESSA INSTITUIÇÃO.

Referencias

Maia, Priscilla; Almeida, Andrade; Lima, Helena; CRAS: Orientações técnicas. Brasília: Ricardo Dayan Lins Freitas, 2009.

Equipe Qualibest, O que e pesquisa qualitativa; São Paulo: Qualibest, 2020.

Teixeira Solange, um novo enfoque e trato à pobreza?; Porto Alegre: textos é Contextos, 2010.

Rocha Hugo, O que é Pesquisa Qualitativa, tipos, vantagens, como fazer e 'exemplos. São Paulo: Copyright, 2013

Pereira Vinício, Guareschi Pedrinho, A Psicologia no CRAS: um estudo de representações sociais. Porto Alegre: Universidade Federal do Rio Grande do Sul, 2017.

Patrus Ananias, Grafica Brasil, A melhor da Estrutura Fisica Para o Aprimoramento Dos Serviços: CRAS. Brasília: Ministério de Estado do Desenvolvimento Social e Combate à Fome, 2010.

OBRIGADA !

"A arquitetura só é considerada completa com a intervenção do ser humano que a experimenta."

Tadao Ando