



COMPOSIÇÃO DE MERCADO POR SETOR

Fontes: IBGE, FJP, RAIS e Portal do Empreendedor

Setores: Agronegócio Comércio Serviço Ind. Transformação Ind. Extrativa Construção Civil

MEI: Microempreendedor Individual
ME: Microempresa
PE: Pequena Empresa
MeGr: Média e Grande Empresa

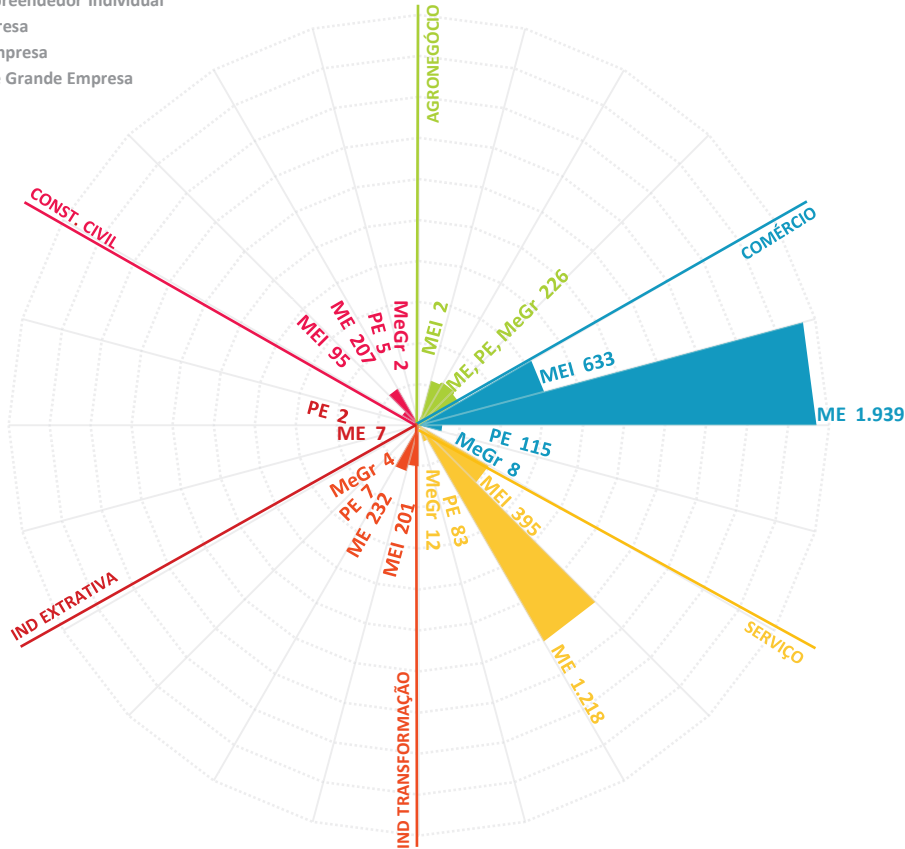

PARTICIPAÇÃO DOS SETORES NO V.A.¹ DO MUNICÍPIO | 2011

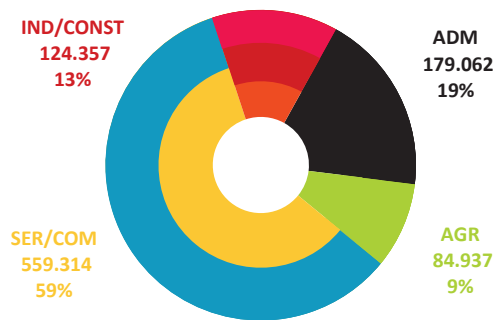

SEGMENTOS COM MAIOR PARTICIPAÇÃO RELATIVA NO ESTADO

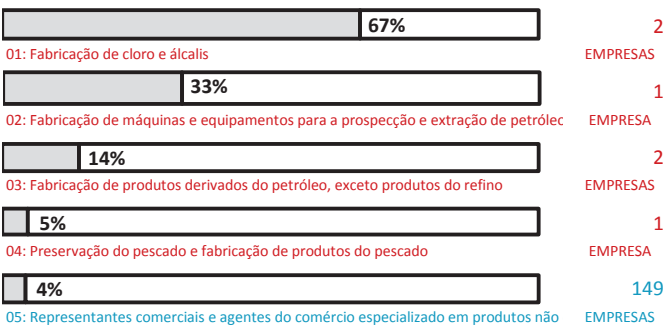

VÍNCULOS EMPREGATÍCIOS NO MUNICÍPIO | 2012

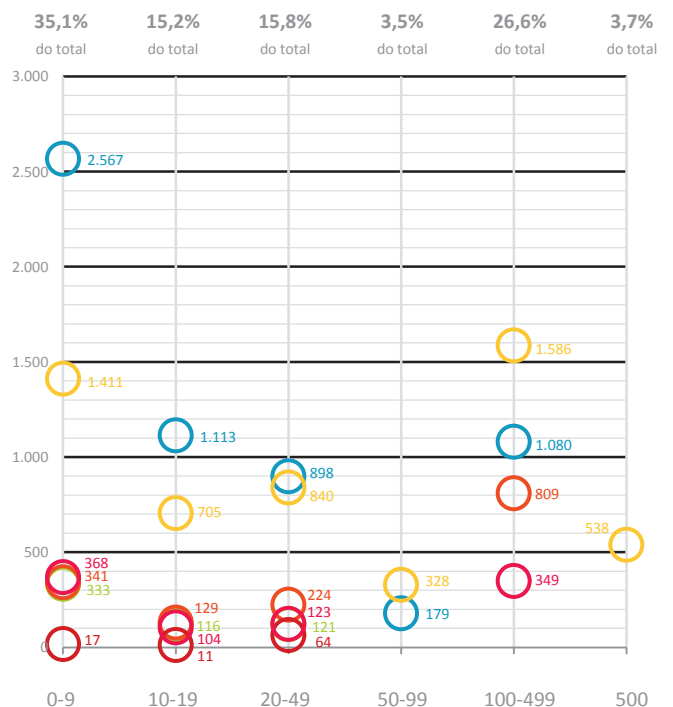



COMPOSIÇÃO DE MERCADO POR SETOR

Fontes: IBGE, JUCEMG, RAIS e Portal do Empreendedor

Setores: ■ Agronegócio ■ Comércio ■ Serviço ■ Ind. Transformação ■ Ind. Extrativa ■ Construção Civil

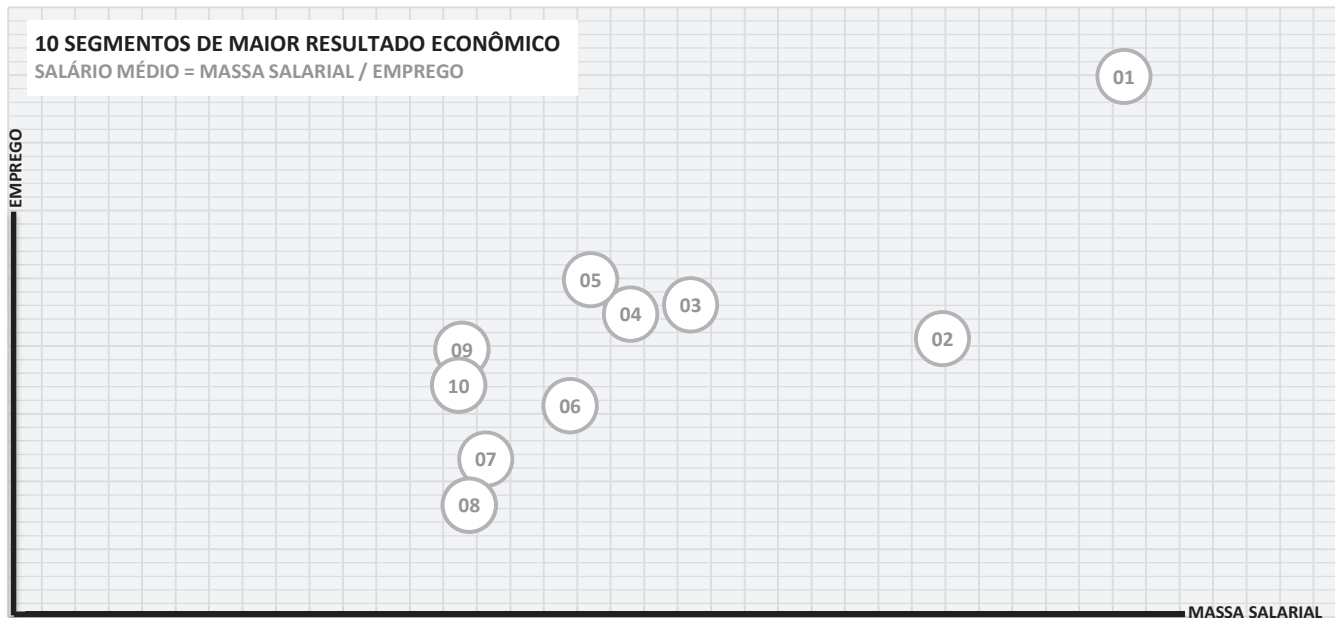

- 01: Com. var. de mercadorias em geral de alimentícios (hiper. e super.)
- 02: Com. ata. de cosméticos, produtos de perfumaria e de higiene pessoal
- 03: Construção de edifícios
- 04: Comércio de peças e acessórios para veículos automotores
- 05: Comércio varejista de artigos do vestuário e acessórios
- 06: Com. var. de produtos farmacêuticos para uso humano e veterinário
- 07: Obras para ger. e distr. de energia elétrica e para telecomunicações
- 08: Fabricação de obras de caldeiraria pesada
- 09: Cultivo de café
- 10: Comércio varejista de ferragens, madeira e materiais de construção

DISTRIBUIÇÃO DAS EMPRESAS DO MUNICÍPIO POR TEMPO DE EXISTÊNCIA | 2013²

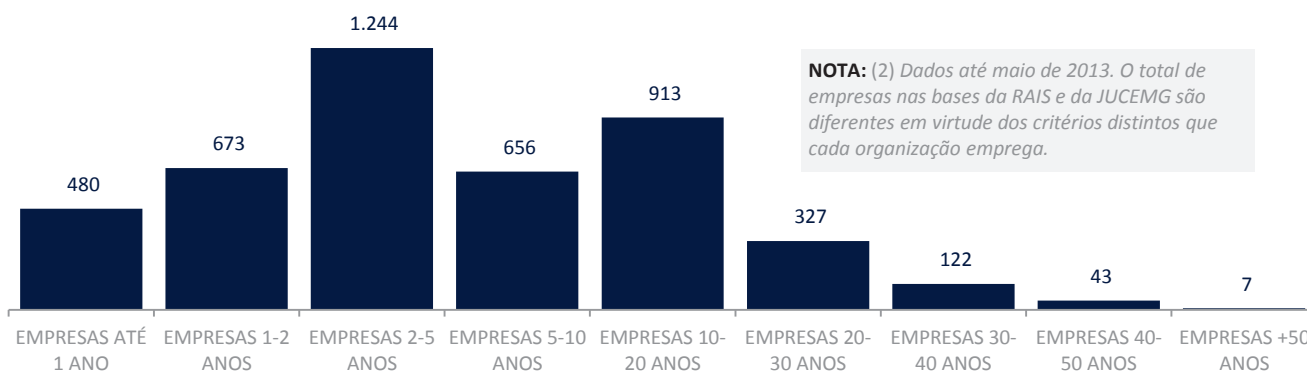

ABERTURA E FECHAMENTO DE EMPRESAS | 2009-2013³

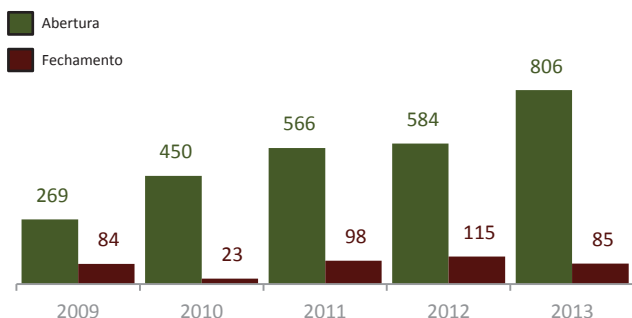

EMPRESAS POR SETOR ECONÔMICO⁴ | 2012

