

ASSISTENCIA SOCIAL DE JOÃO MONLEVADE É SUA INFRAESTRUTURA

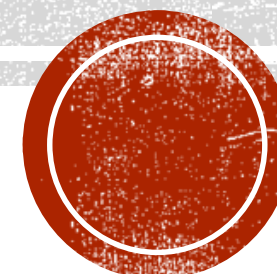

BRUNA CRISTINA DOS SANTOS SILVA ALMEIDA

ADILSON

29 DE NOVENBRO 2021

▪ CRAS

O CRAS (Centro De Referência De Assistência Social) foi criado em 2005 em todo território nacional com intuito de ajudar pessoas, prevenir a ocorrência de situação de vulnerabilidade e riscos sociais, sendo assim o objetivo maior é dar suporte a quem realmente precisa e necessita de um atendimento melhor e prevenir que os vínculos familiares se rompam. É uma instituição responsável pela organização e oferta dos serviços de proteção básica do Sistema Único de Assistência Social (SUAS), “CRAS é uma unidade de proteção social básica das SUAS, que tem por objetivo prevenir a ocorrência de situações de vulnerabilidades e riscos sociais nos territórios (...)”.

A cidade de João Monlevade possui uma média 80 mil habitantes, onde uma instituição como o CRAS deve ser de médio porte. Uma das maiores causas da carência de atividades na instituição e por falta de infraestrutura, muitas vezes há recursos financeiros para desenvolvimento das atividades, mas não há espaço suficiente e nem mesmo adequado para que isso aconteça.



O CRAS precisa pertencer a uma área de vulnerabilidade da cidade, em João Monlevade foi feito um estudo para identificar a maior área de vulnerabilidade e foi definido que seria o bairro Novo Cruzeiro e a partir disso o CRAS foi direcionado para essa região onde consta 24 bairros, e a instituição faz referência a 5 mil famílias, e a mesma acompanha cerca de 490 famílias.

“A oferta dos serviços no CRAS deve ser planejada e depende de um bom conhecimento do território e das famílias que nele vivem, suas necessidades, potencialidades, bem como o mapeamento da ocorrência das situações de risco e de vulnerabilidade social e das ofertas já existentes.” (Brasília, Patrus Ananias, 2009, p 11)

Todas essas famílias se encontram em estado de vulnerabilidade, que em algum momento precisam da ajuda do CRAS para fortalecer os vínculos familiares e sociais.

Hoje o cargo chefe do CRAS é o PAIF (Proteção e Atendimento Integral à Família) é um serviço que oferece acompanhamento psicossocial das famílias, eles fazem visitas domiciliares, acompanhamentos com psicólogos e assistentes sociais, eles conseguem inserir famílias nos programas de serviços eventuais que seria cesta básica, isenção da taxa de documentos, auxílio funerário, bolsa família além do encaminhamento para outros serviços da rede, para que elas possam ser atendidas da melhor forma possível e possa ser suprida as suas necessidades.



- **Terreno do novo Cras**

O novo terreno no qual a nova instituição do Cras ira se instalar não foge da sua zona de vulnerabilidade, permitindo que seus usuários não se locomovam tanto para chegar ate a instituição.

Mapa 1

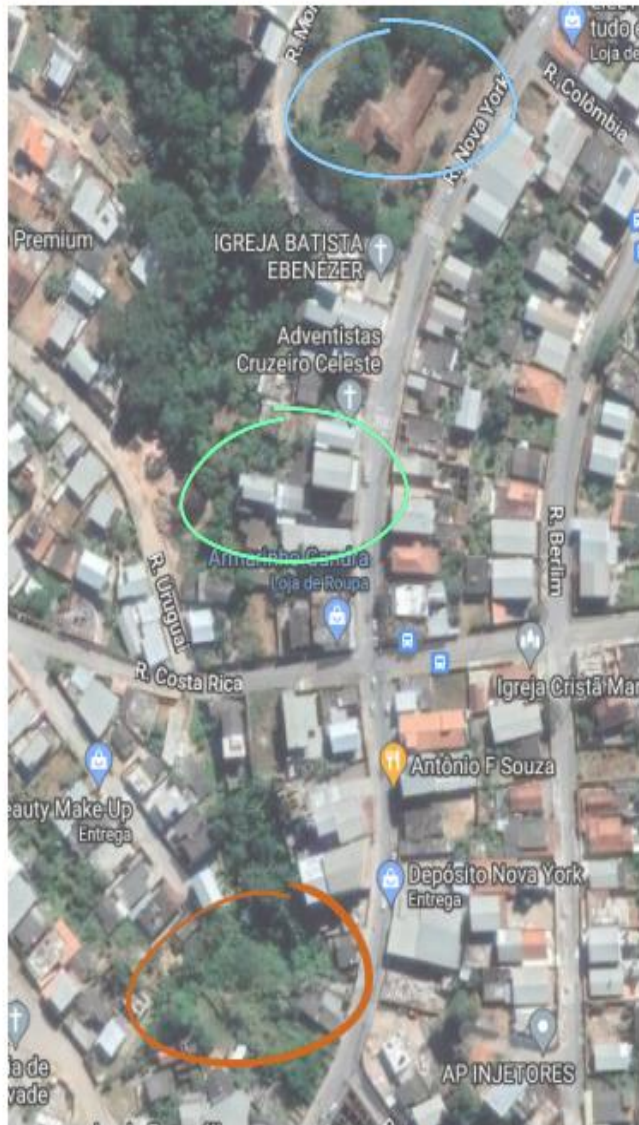

Legenda

- CRAS Futuro
- CRAS Temporário
- CRAS em Reforma



**João
Monlevade**

Mapa de Localização

Mapa 2



Legenda



Ponto de
Ônibus



Transito
Rápido



Transito
Médio

Demonstração da região onde o
CRAS esta inserido



▪ Infraestrutura

A construção de um CRAS apropriado deve atender todas as demandas do lugar, as decisões projetuais devem ser analisadas juntamente com os funcionários do CRAS para que o projeto tenha a funcionalidade que eles precisam, além disso o projeto deve trazer as soluções arquitetônicas como ambientes com dimensionamento adequado, iluminação, ventilação, conforto térmico e acústico .

Além dos caratês de projeto e importante reforçar a associação com o meio cultural, trazer essa característica para o projeto, para que as pessoas daquela região se sintam pertencentes daquele lugar.

Foi pensando nisso que foi elaborado esse projeto:

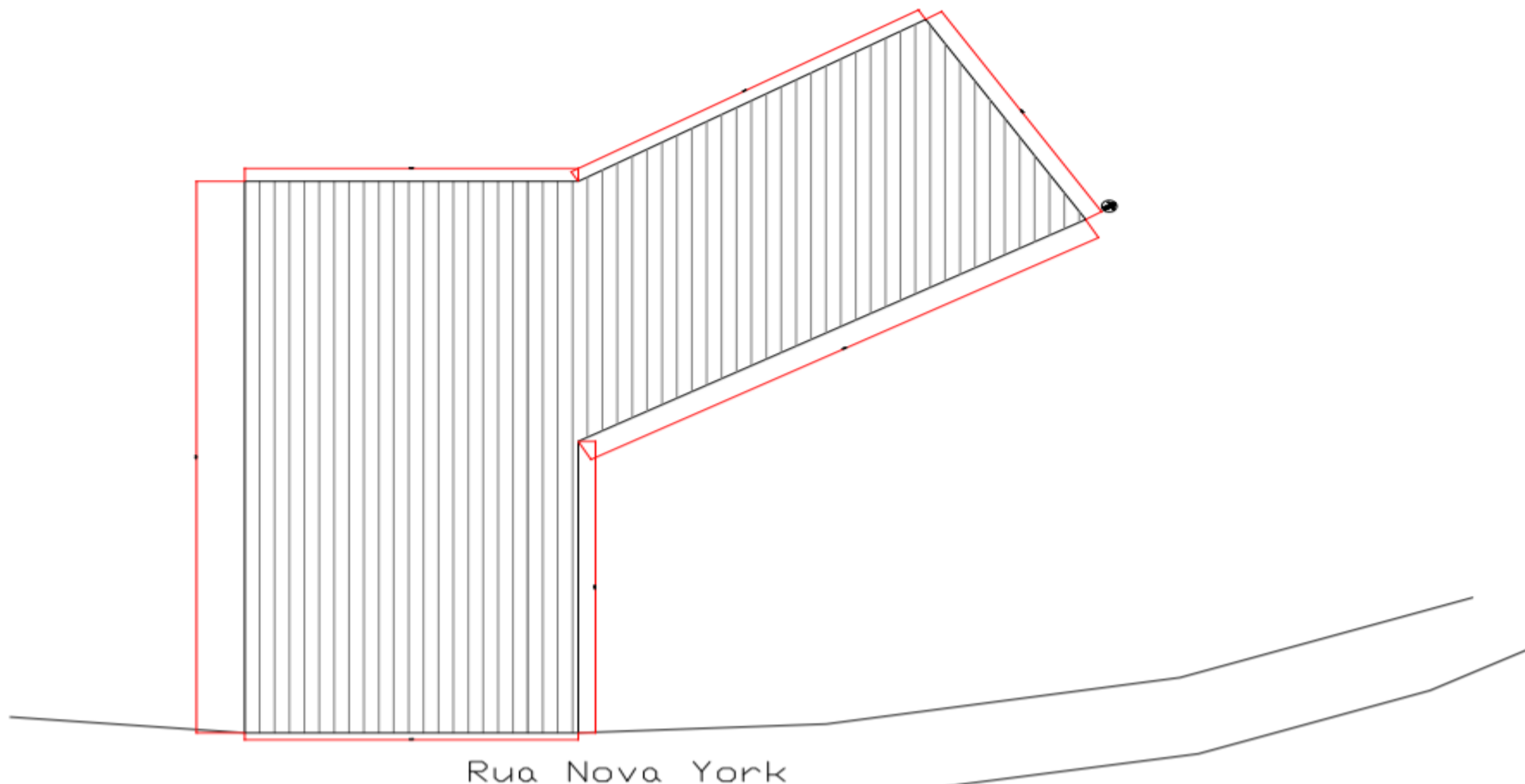

- ACIMA TEMOS UMA PLATA SISTESE ONDE NOS MOSTRA O FORMATO DO NOSSO TERRENO E SUAS MEDIDAS

A PLANTA DE IMPLANTAÇÃO NOS MOSTRA O FORMATO DA EDIFICAÇÃO NO SEU TERRENO. A EDIFCAÇÃO EM REALÇÃO AO TERRENO E PEQUENA MAIS ATENDE TODAS AS DEMANDAS NECESSAROAS.

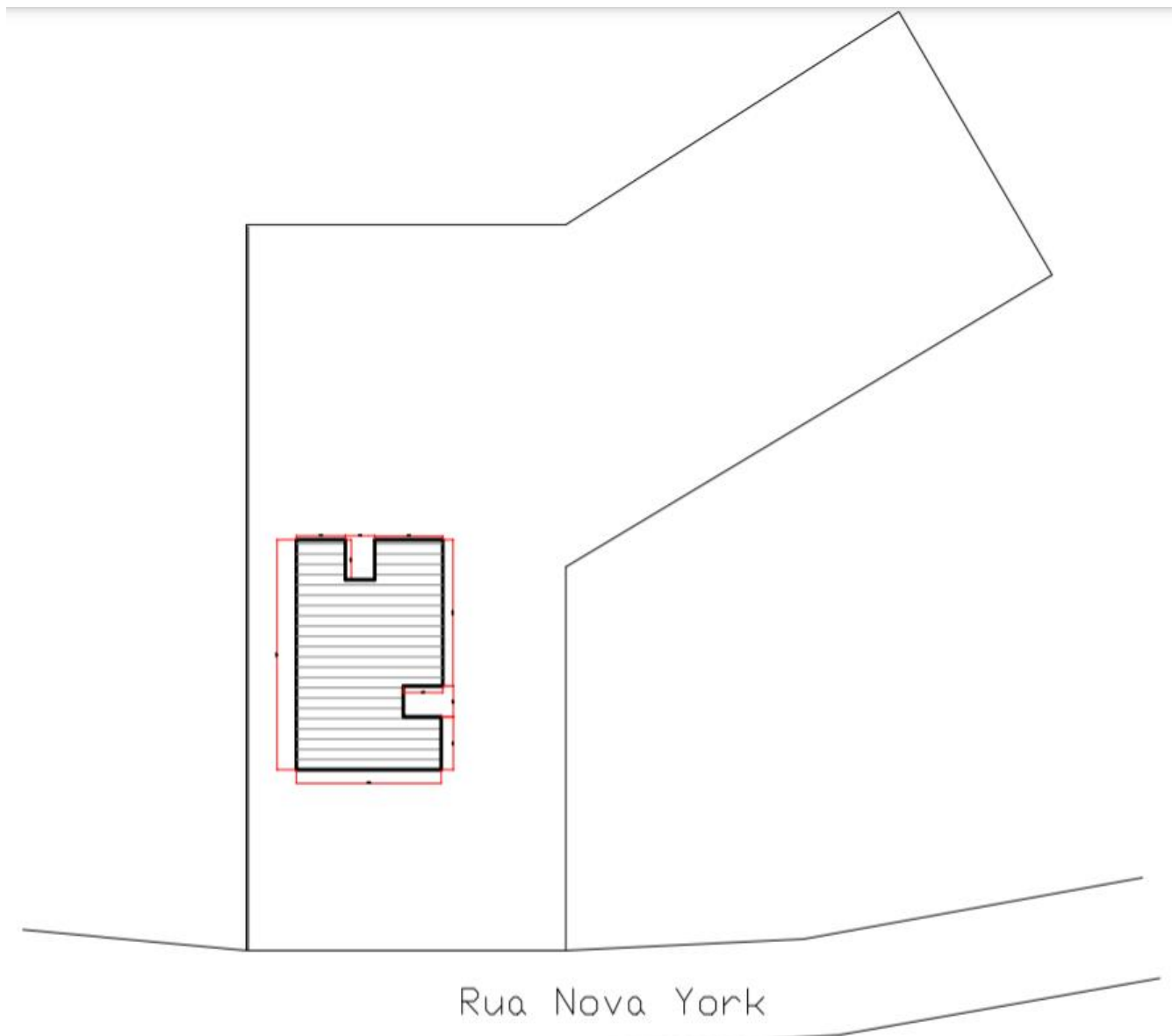

PLANTA DE IMPLANTAÇÃO
esc 1:100

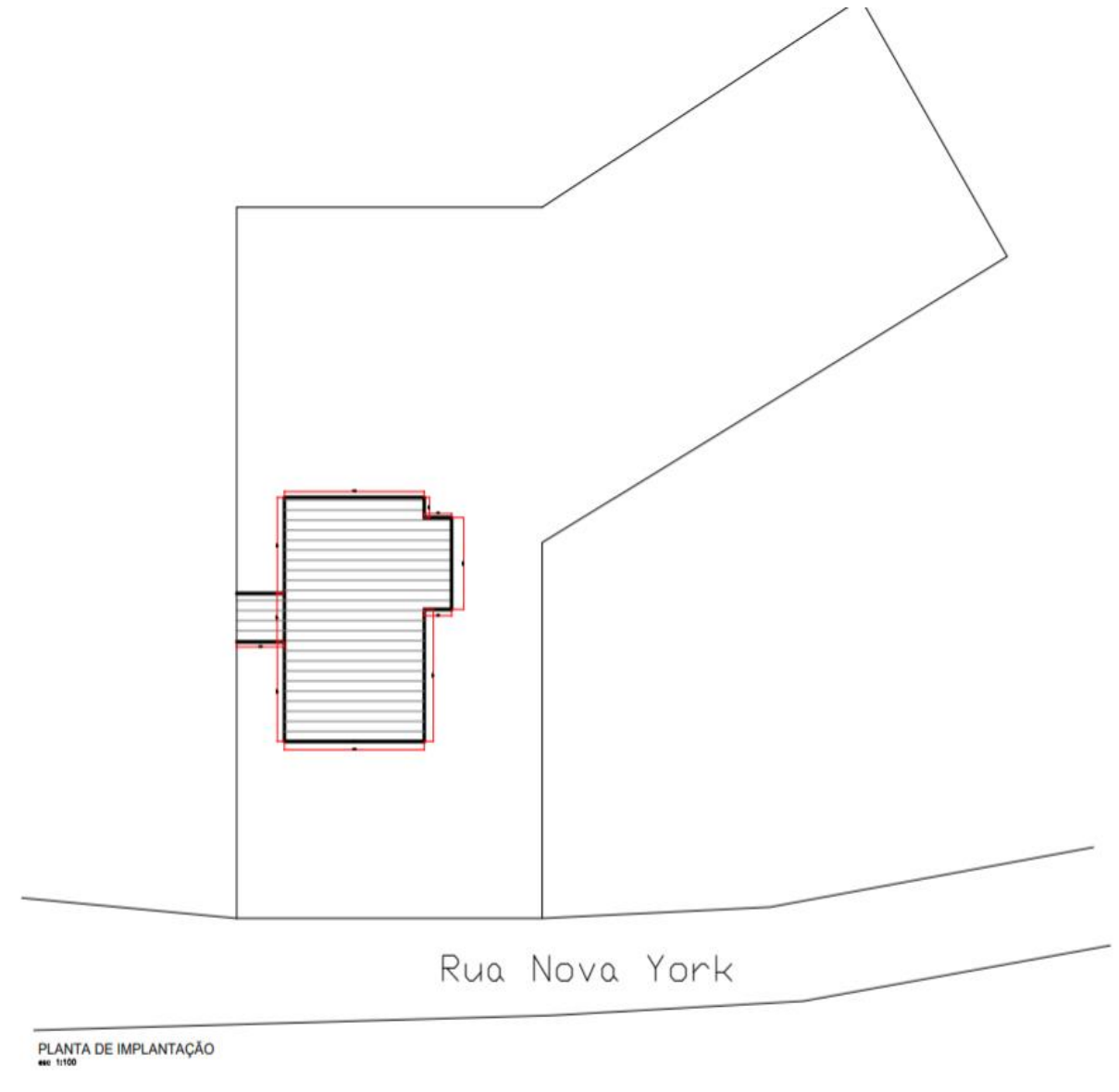

PLANTA DE IMPLANTAÇÃO
esc 1:100



- O TERRENO FOI APROVEITADO COM ESPAÇOS DE LAZER , CONVIVENCIA E AREAS VERDES PARA TRAZER UM ACONCHEGO PARA A INSTITUIÇÃO E PARA QUE ELE DEIXE DE SER APENAS O UM LUGAR ONDE AS PESSOAS LEVAM PROBLEMAS, MAIS UM LUGAR DE DIVERÇÃO.



PLANTA LAYOUT TERREO

esc 1:100



PLANTA LAYOUT PRIMEIRO PAVIMENTO

esc 1:100



- ALEM DO ESPAÇO EXTERNO O AMBIENTE INTERNO FOI PENSADO PARA QUE SEU USUARIO SE SINTA CONFORTAVEL E A VONTADE, O USUARIO TEM UM LIVRE ACESSO PARA SIRCULAR EM TODO O AMBIENTE, SOMENTE RESPEITANDO DODAS AS REGRAS QUE A INSTITUIÇÃO PROPOEM.
- O PLAYGRAUD PERMITE QUE AS MÃE ES PAIS FIQUEM MAIS A VONTADE, MAIS SEMPRE DE OLHO NO SEU FILHO POR ISSO A SALA DE ESPERA E TODA EM VIDRO PRA QUE OS RESPONSAVEIS CONSIGA FICAR DE OLHO NAS CRIANÇAS.
- OS FUNCIONARIO TEM UMA LIBERDADE EM MOBILIARIO E ESPAÇO AO ATENDER SEU PACIENTE, POR ISSO ALGUMAS SALAS TEM ABERTURAS PARA O LADO EXTERNO
- A ISNTITUIÇÃO E TODA ACESSIVEL, AS ARQUIBANCADAS QUE TEM CAPACIDADE PARA 180 PESSOAS CADA TAMBEM POSSUEM ESPAÇOS ESPECIFICOS OS DEFICIENTES ALEM DO PIDO TATIO EM TODA A INSTITUIÇÃO.
- O PAVIMENTO TERRIO E TODA PARA AS ATIVIDADES DE CONVIVENCIA, COM SALA MULTIUDO, LUTA E DANÇA, AS SALAS PODEM SER AMPLIADAS ATRAVES DE UM DECK, QUE EM TEMPOS DE VESTIVAIS E APRESENTAÇÕES E USADO COMO PALCO
- EM TODA A INSTITUIÇÃO AS PESSOAS VÃO VER VEGETAÇÃO E NÃO PODIA SER DIFERENTE NO SEU IMTERIOR COM UM JARDIM BAIXO NA TERREO, ONDE AO SEU REDOR TEM ALGUMAS CADEIRAS DE ESPERAS. ESSE JARDIM RECEBE LUZ NATURAL ATRAVES DO TELHADO COM ABERTURA ZENITAL , E O PAVIMENTO ACIMA SER UM MEZANINO A LUZ CHEGA ATE AS PLANTAS ALEM DO CUIDADO DIARIOS DOS TRABALHADORES DA INSTITUIÇÃO.

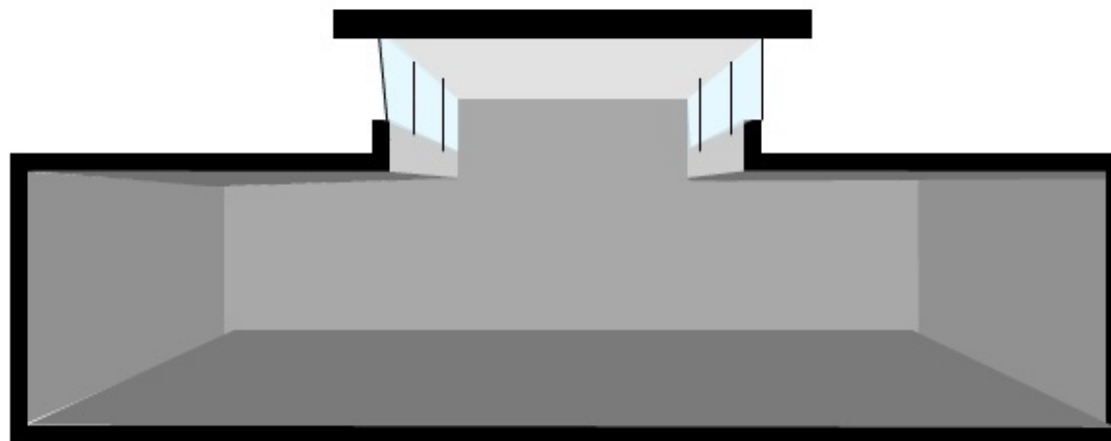

- A ESTRUTURA USADA FOI ALVEINARIA CONVENCIONAL

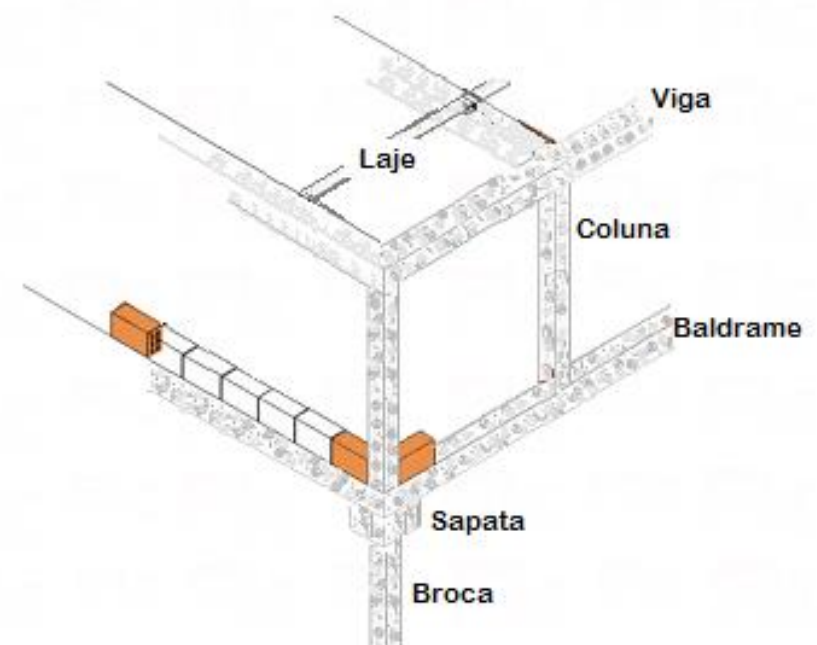

■ Dimensionamento

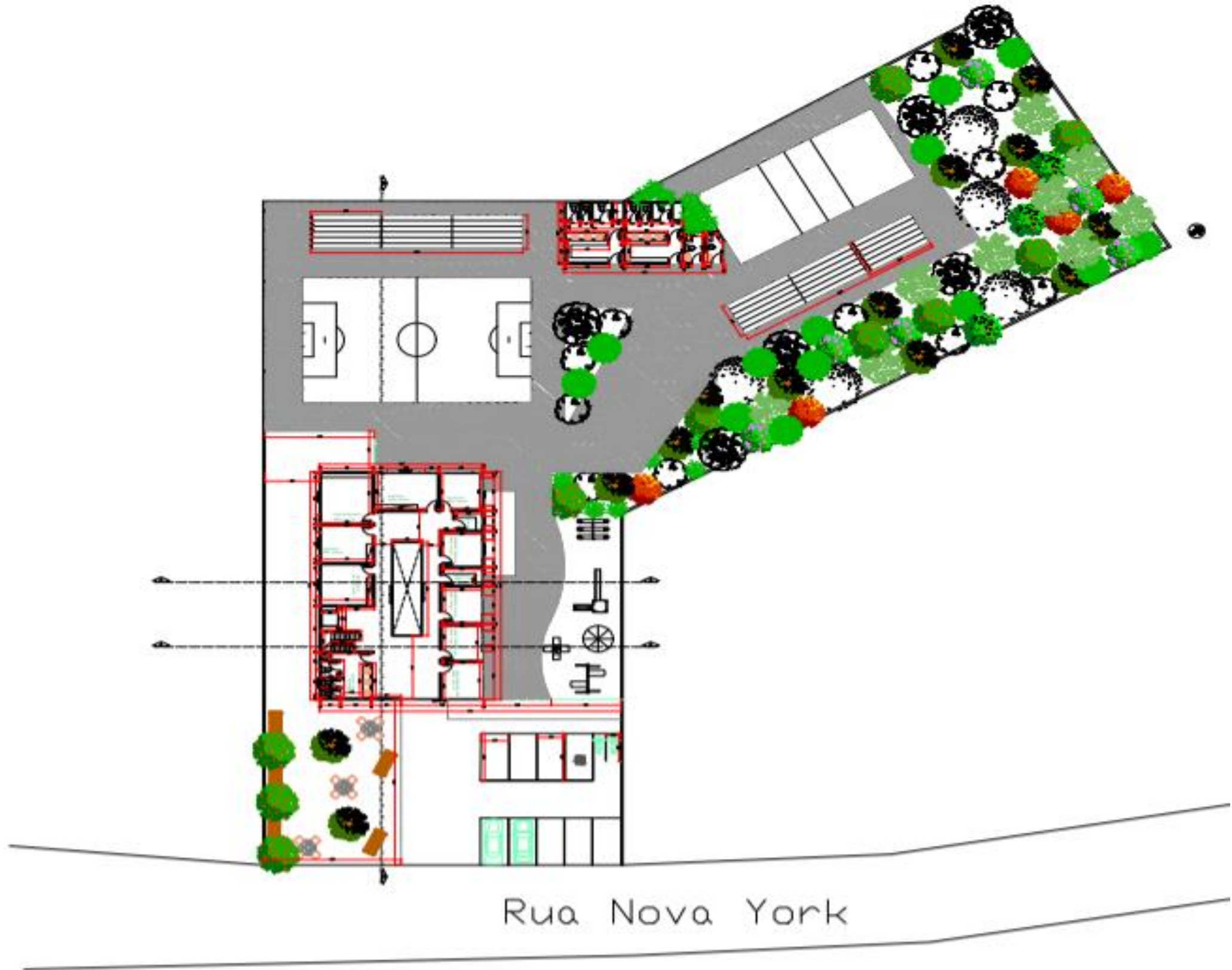



PLANTA BAIXA
esc. 1:100



QUADRO DE ÁREAS

TÉRREO		
AMBIENTE	ÁREA	PROGRAMA DE NECESSIDADES
RECEPÇÃO	ÁREA: 22,40 M ²	ÁREA DE ESPERA PARA OS USUÁRIOS, OS MESMOS TEM A SALA DE ATENDIMENTO PARA SE ORIENTAR QUANDO CHEGAR ATÉ O CRAS;
ATENDIMENTO	ÁREA: 15,18 M ²	A SALA DE ATENDIMENTO É RESERVADA NO QUAL O ATENDIMENTO É FEITO POR UMA JANELA, A SALA TEM ESPAÇO PARA ATÉ 4 PESSOAS PARA QUE O ATENDIMENTO SEJA MAIS ÁGIL.
SERVIÇO DE CONVIVÊNCIA	ÁREA: 11,91M ²	SALA OS ADMINISTRADORES DAS ATIVIDADES EXTRAS
DIRETORIA	ÁREA: 17,74 M ²	
SALA MULTIUSO	ÁREA: 22,55 M ²	SALA QUE PODE SER ADAPTADA PARA O QUE FOR NECESSÁRIO NO MOMENTO
ALMOXERIFADO	ÁREA: 11,39M ²	
COZINHA	ÁREA: 23,76 M ²	ESPAÇO PARA FUNCIONÁRIOS
SALA DE LUTA	ÁREA: 25,20 M ²	SALA COM PISO ADEQUADO PARA VARIAS MODALIDADES DE LUTA
SALA DE DANÇA	ÁREA: 19,22 M ²	SALA DE DANÇA E DE BALE, SALA COM POSSIBILIDADE DE ATENDER VARIAS MODALIDADES DE DANÇA, COM PISO ESPECIFICO PARA A MODALIDADE DE DANÇA EM GERAL, E ESPELHOS EM TODA SALA.
BANHEIRO	ÁREA: 19,10 M ²	
CIRCULAÇÃO	ÁREA: 91,24 M ²	
TOTAL	ÁREA: 280,31 M ²	

QUADRO DE ÁREAS

PRIMEIRO PAVIMENTO		
AMBIENTE	ÁREA	PROGRAMA DE NECESSIDADES
SALA DE REUNIÃO	ÁREA: 26,19M ²	SALA DE REUNIÃO COM MESA PARA 8 LUGARES, PAINEL COM TV PARA APRESENTAÇÕES
PSICÓLOGA	ÁREA: 19,40M ²	
PSICÓLOGA	ÁREA: 21,08M ²	SALA PARA ATENDIMENTO MAIS PRIVADA, COM POLTRONAS OU SOFÁS, PARA QUE O PACIENTE SE SINTA CONFORTAL, E PARA O AMBIENTE FICAR MAIS ACONCHEGANTE
BANHEIRO	ÁREA: 22,42M ²	
ASSISTENTE SOCIAL	ÁREA: 15,34M ²	
ASSISTENTE SOCIAL	ÁREA: 14,93M ²	SALA PARA ATENDIMENTO MAIS PRIVADA, COM POLTRONAS OU SOFÁS, PARA QUE O PACIENTE SE SINTA CONFORTAL, E PARA O AMBIENTE FICAR MAIS ACONCHEGANTE
ASSISTENTE SOCIAL	ÁREA: 14,80M ²	
ARQUIVOS	ÁREA: 7,11M ²	
ASSISTENTE SOCIAL	ÁREA: 14,32M ²	
ADL	ÁREA: 5,19M ²	
PSICÓLOGA	ÁREA: 15,80M ²	
DIRETORIA	ÁREA: 23,38M ²	SALA PARA DIRETORIA COM MESA PESSOA, E MESA DE REUNIÕES RÁPIDAS
CIRCULAÇÃO	ÁREA: 105,3M ²	
TOTAL	ÁREA: 305,16M ²	



QUADRO DE ÁREAS

TÉRREO		
AMBIENTE	ÁREA	PROGRAMA DE NECESSIDADES
RECEPÇÃO	ÁREA: 22,40 M²	ÁREA DE ESPERA PARA OS USUÁRIOS, OS MESMOS TEM A SALA DE ATENDIMENTO PARA SE ORIENTAR QUANDO CHEGAR ATÉ O CRAS;
ATENDIMENTO	ÁREA: 15,18 M²	A SALA DE ATENDIMENTO É RESERVADA NO QUAL O ATENDIMENTO É FEITO POR UMA JANELA, A SALA TEM ESPAÇO PARA ATÉ 4 PESSOAS PARA QUE O ATENDIMENTO SEJA MAIS ÁGIL
SERVIÇO DE CONVIVÊNCIA	ÁREA: 11,91M²	SALA OS ADMINISTRADORES DAS ATIVIDADES EXTRAS
DIRETORIA	ÁREA: 17,74 M²	
SALA MULTUSO	ÁREA: 22,55 M²	SALA QUE PODE SER ADAPTADA PARA O QUE FOR NECESSÁRIO NO MOMENTO
ALMOXERIFADO	ÁREA: 11,39M²	
COZINHA	ÁREA: 23,76 M²	ESPAÇO PARA FUNCIONÁRIOS
SALA DE LUTA	ÁREA: 25,20 M²	SALA COM PISO ADEQUADO PARA VARIAS MODALIDADES DE LUTA
SALA DE DANÇA	ÁREA: 19,22 M²	SALA DE DANÇA E DE BALE, SALA COM POSSIBILIDADE DE ATENDER VARIAS MODALIDADES DE DANÇA, COM PISO ESPECIFICO PARA A MODALIDADE DE DANÇA EM GERAL, E ESPELHOS EM TODA SALA.
BANHEIRO	ÁREA: 19,10 M²	
CIRCULAÇÃO	ÁREA: 91,24 M²	
TOTAL	ÁREA: 280,31 M²	

QUADRO DE ÁREAS

PRIMEIRO PAVIMENTO		
AMBIENTE	ÁREA	PROGRAMA DE NECESSIDADES
SALA DE REUNIÃO	ÁREA: 28,10M²	SALA DE REUNIÃO COM MESA PARA 8 LUGARES, PAINEL COM TV PARA APRESENTAÇÕES
PSICÓLOGA	ÁREA: 19,40M²	
PSICÓLOGA	ÁREA: 21,08M²	SALA PARA ATENDIMENTO MAIS PRIVADA, COM POLTRONAS OU SOFÁS, PARA QUE O PACIENTE SE SINTA CONFORTAL, E PARA O AMBIENTE FICAR MAIS ACONCHEGANTE
BANHEIRO	ÁREA: 22,42M²	
ASSISTENTE SOCIAL	ÁREA: 15,34M²	
ASSISTENTE SOCIAL	ÁREA: 14,93M²	SALA PARA ATENDIMENTO MAIS PRIVADA, COM POLTRONAS OU SOFÁS, PARA QUE O PACIENTE SE SINTA CONFORTAL, E PARA O AMBIENTE FICAR MAIS ACONCHEGANTE
ASSISTENTE SOCIAL	ÁREA: 14,80M²	
ARQUIVOS	ÁREA: 7,11M²	
ASSISTENTE SOCIAL	ÁREA: 14,22M²	
ADL	ÁREA: 5,19M²	
PSICÓLOGA	ÁREA: 15,80M²	
DIRETORIA	ÁREA: 23,38M²	SALA PARA DIRETORIA COM MESA PESSOA, E MESA DE REUNIÕES RÁPIDAS
CIRCULAÇÃO	ÁREA: 105,38M²	
TOTAL	ÁREA: 305,16M²	



- A nossa área de convivência possuem alguns mobiliários exclusivos, portanto os demais foram detalhados para melhor entendimento do executor.

DETALHAMENTO

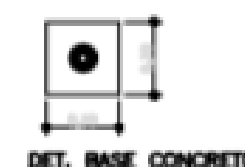
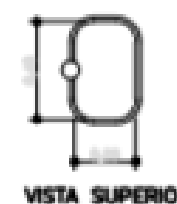
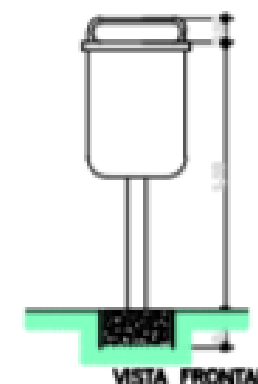
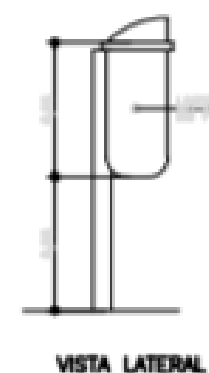
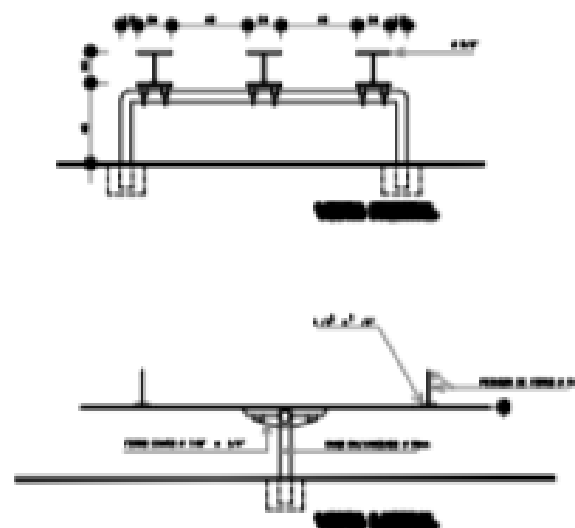
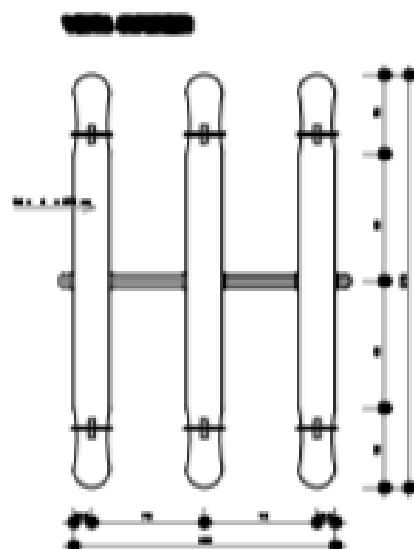
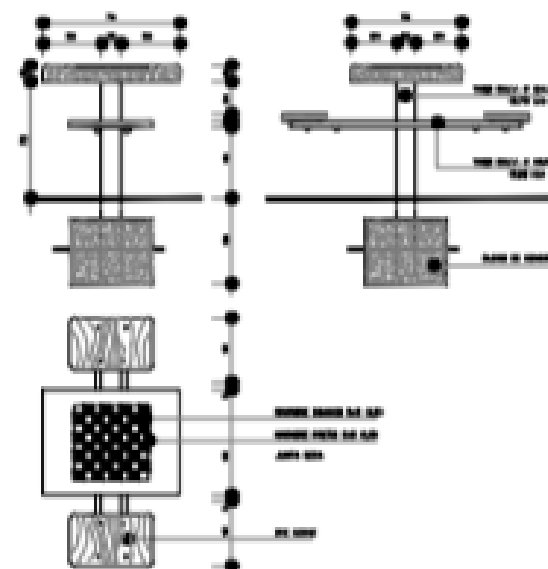
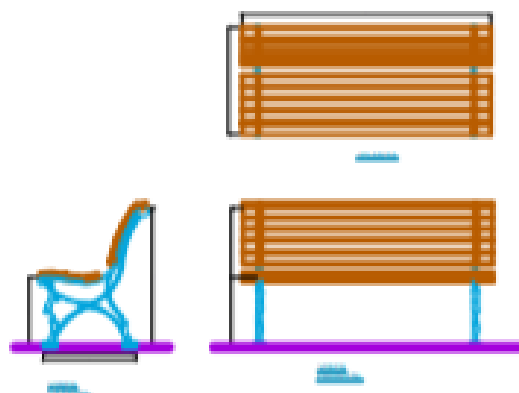

DETALHE LIXEIRAS



■ Elevações

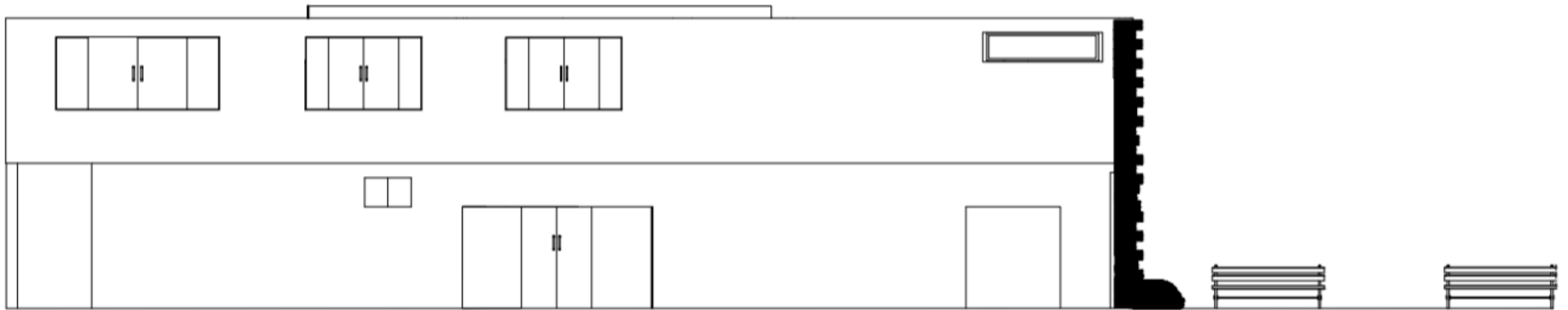
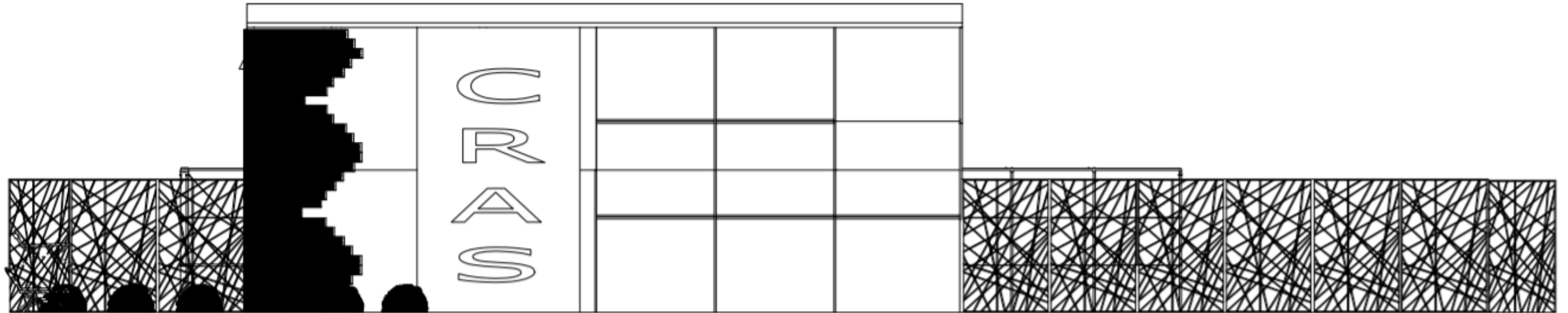

■ Imagens

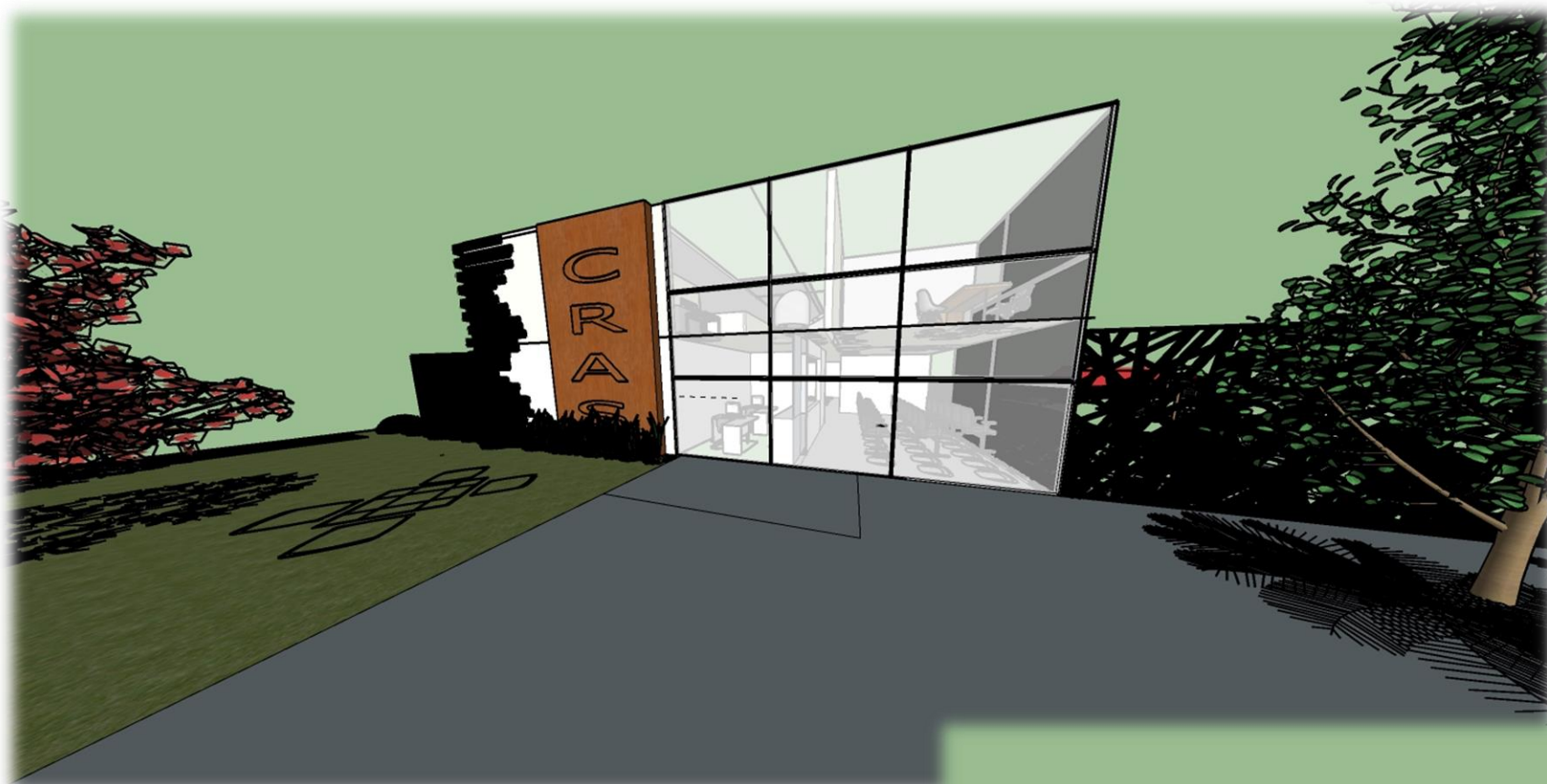

Levar um ar moderno para a fachada e ao mesmo tempo cultural foi primordial para seu desenvolvimento, com isso colocamos detalhes metálicos para remeter a indústria;

o vidro da esse ar moderno permitindo que as pessoas vejam a instituição internamente e a madeira com o nome da instituição traz o aconchego e sofisticado.



